

Diagnóstico Socioeconômico de Sergipe

Aracaju, 07 de agosto de 2024.

SELMA

Renda familiar de menos de ½ sal. mínimo per capita

Trabalha em um restaurante sem carteira assinada

Ensino fundamental incompleto

Espera vaga em creche para seu filho de 2 anos

Água encanada: **✓**
Coleta de lixo: **✓**
Esgoto sem rede coletora: **✗**
ÔNUS excessivo de aluguel: **✗**



29 anos

Parda/negra

Ganha bolsa "Brasil"

Mora em N. S do Socorro
Com marido e 2 filhos

Seus pais vieram de Propriá

Seus pais tiveram 4 filhos, mas ela tem 2

Uma irmã é "nem-nem"

outra irmã trabalha com teleatendimento



DEMOGRAFIA

- BÔNUS DEMOGRÁFICO;
- RESULTADOS DO CENSO DEMONSTRAM CONSOLIDAÇÃO DE TENDÊNCIA DE METROPOLIZAÇÃO E RESILIÊNCIA DO ALTO SERTÃO;
- POPULAÇÃO DECRESCE EM VÁRIOS MUNICÍPIOS.



População Sergipana
2022 (Censo)



2.210.004

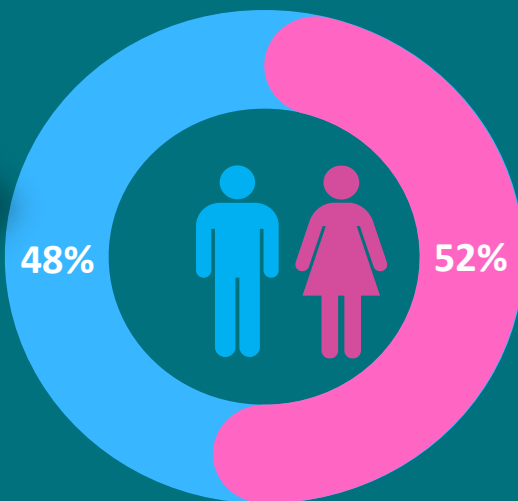

■ Parda ■ Branca ■ Preta ■ Amarela e Indígena

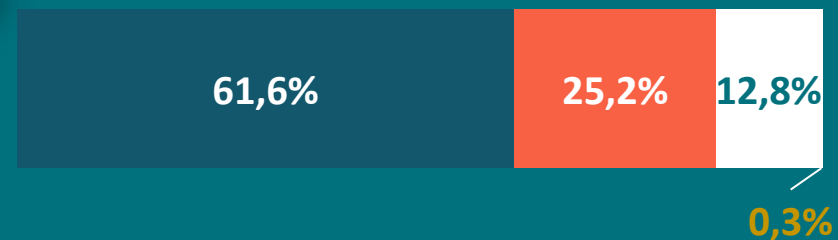

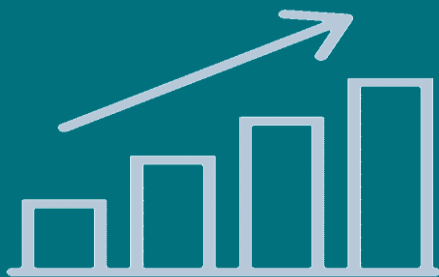

Taxa de Crescimento médio Anual da População – Brasil, Nordeste e Sergipe

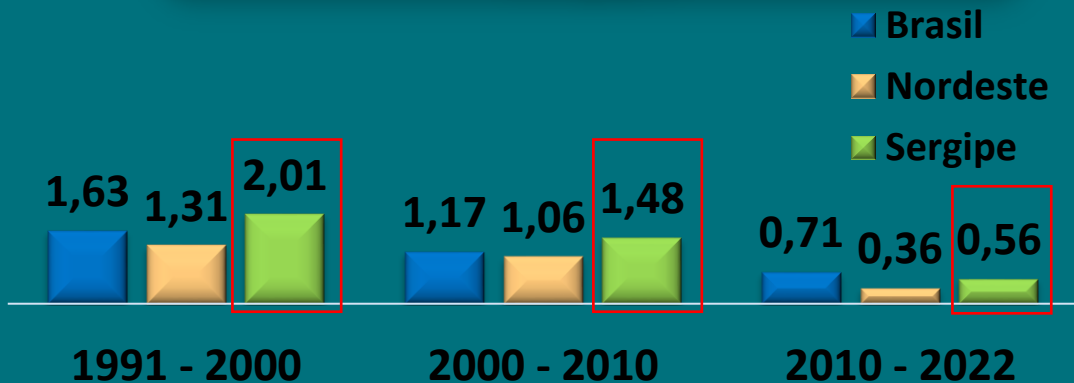

Taxa de Fecundidade – Sergipe 1970/1980/1997/2000/2010/2022

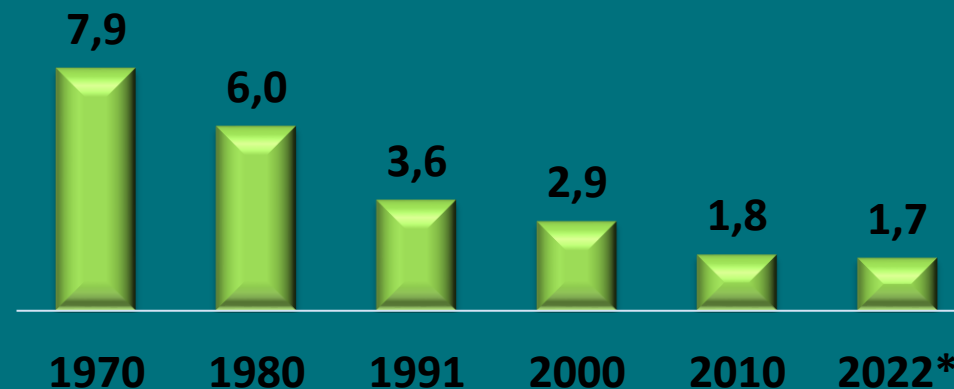

Fonte: IBGE - Censo 1991/2000/2010/2022*, Projeções populacionais 2018. Nota: Censo - Prévia da População dos Municípios com base nos dados do Censo Demográfico 2022 coletados até 25/12/2022. Taxa de crescimento anual - As estimativas de crescimento da população são realizadas pelo método geométrico. Em termos técnicos, para se obter a taxa de crescimento (r), subtrai-se 1 da raiz enésima do quociente entre a população final (Pt) e a população no começo do período considerado (P0), multiplicando-se o resultado por 100, sendo "n" igual ao número de anos no período. Elaboração: Observatório de Sergipe.

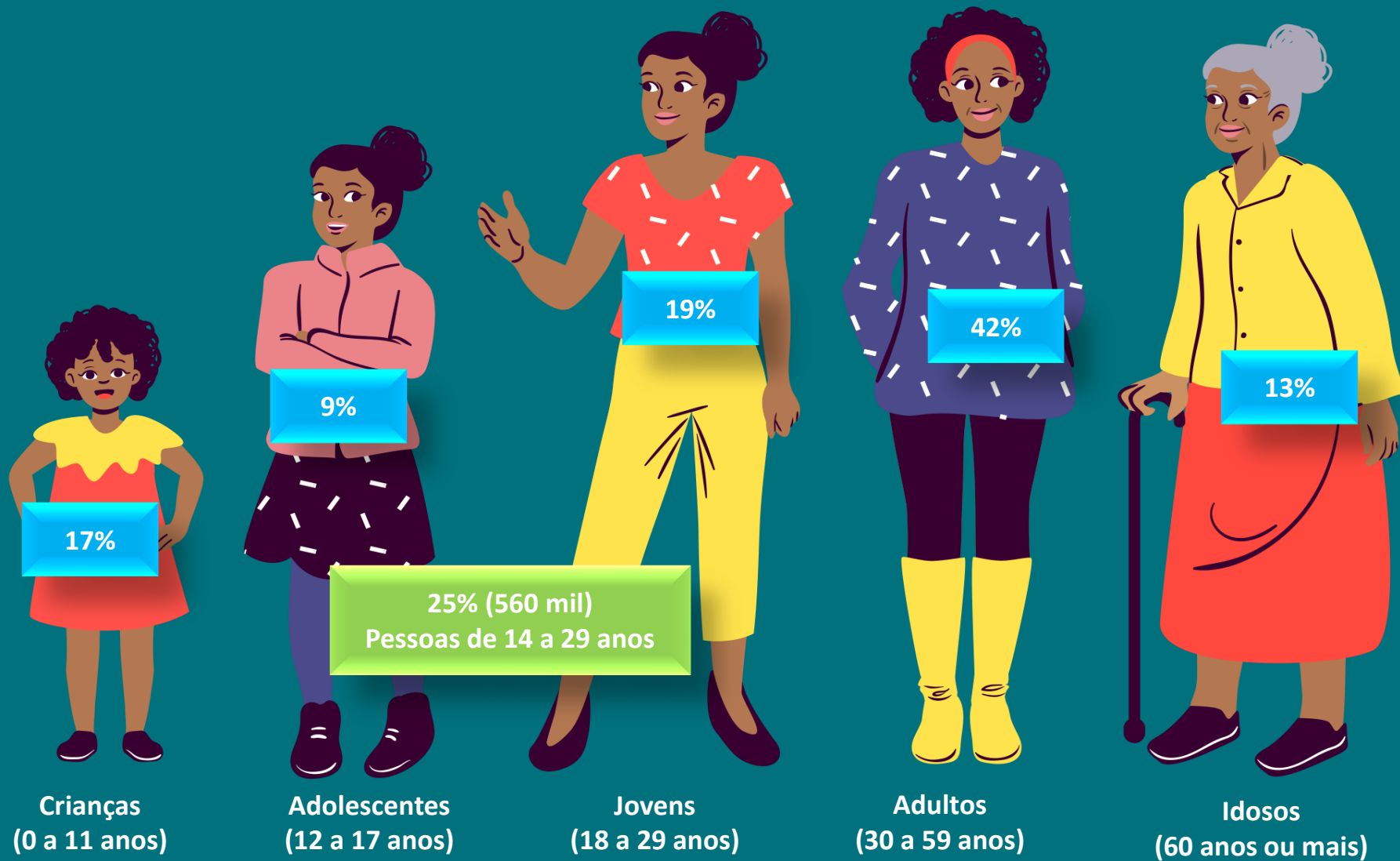

Pirâmide Etária - Sergipe – 2000/2010/2022/2030

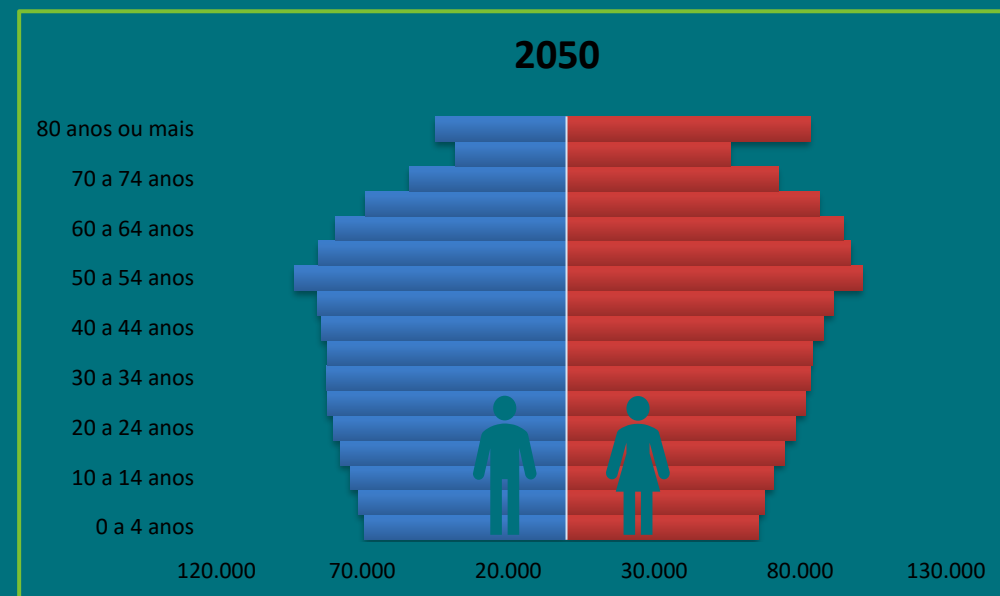
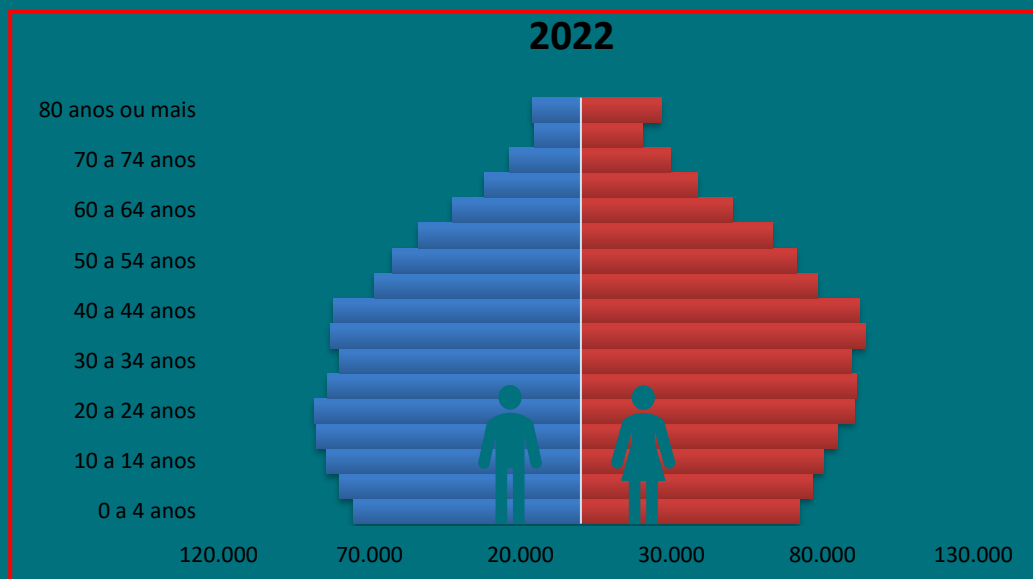
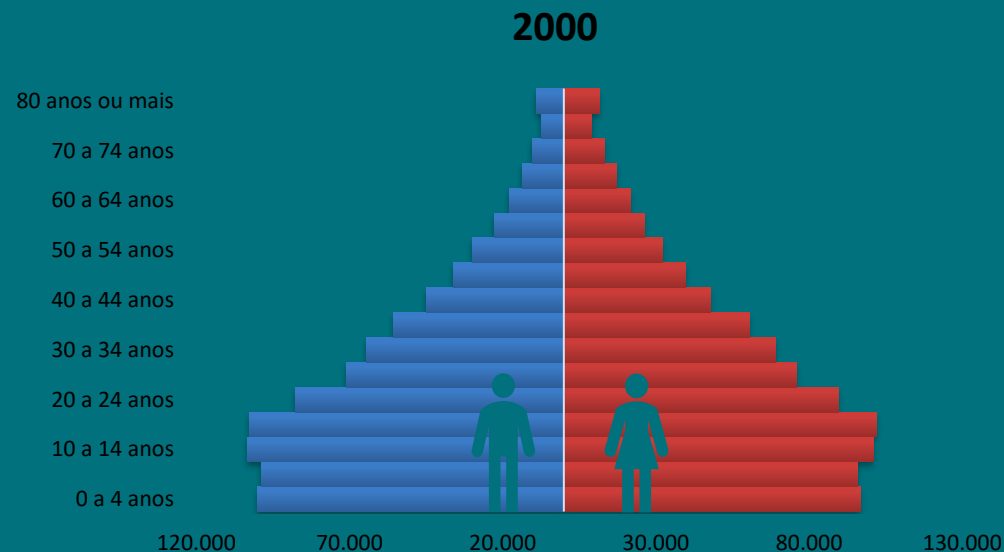

SERGIPE

Participação da população RMA x Interior 1991 / 2022

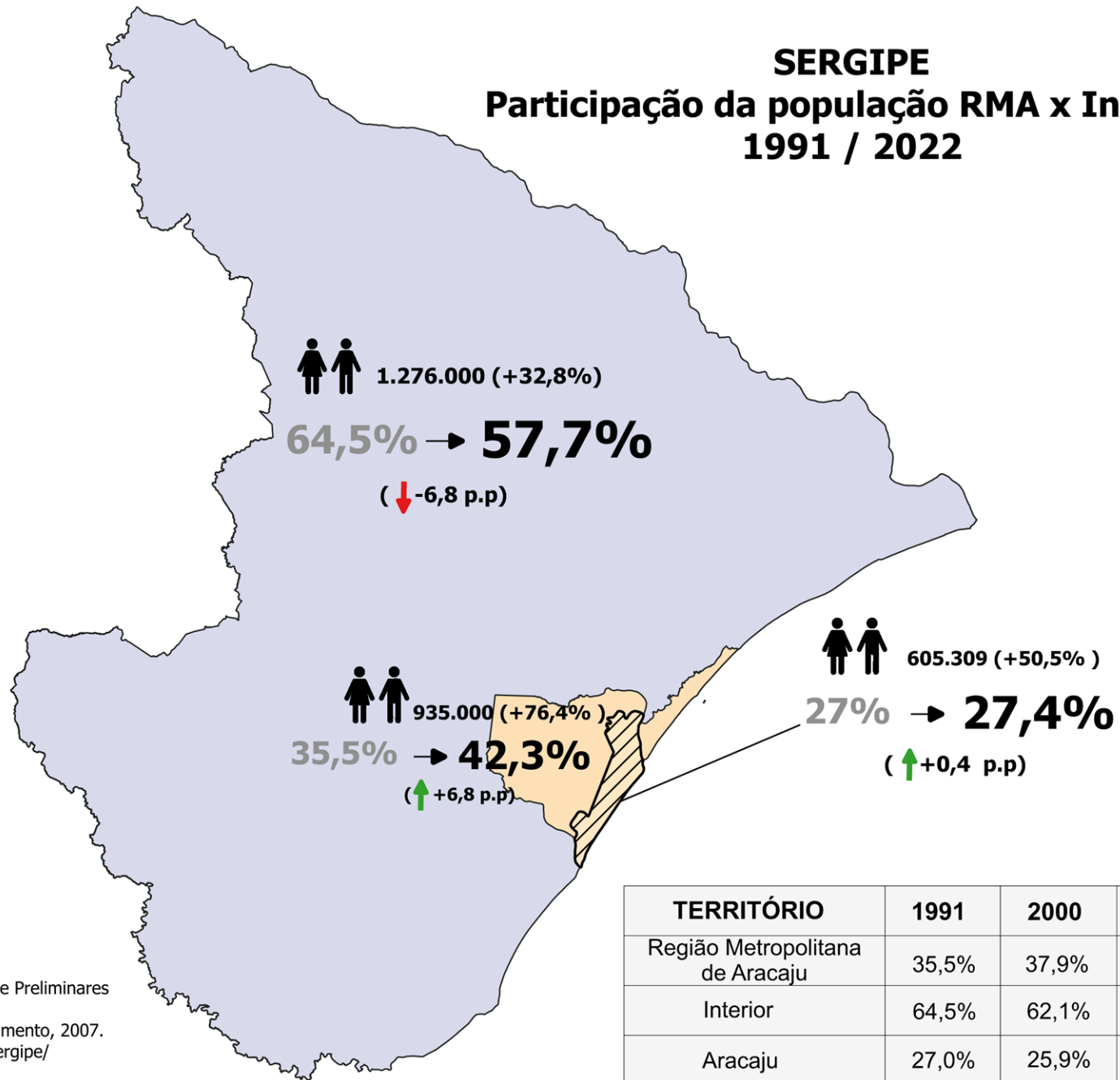

Fonte: IBGE - Malha Municipal e Preliminares do Censo Demográfico, 2022.
Sergipe - Territórios do Planejamento, 2007.
Elaboração: Observatório de Sergipe/
SUPERPLAN/ Casa Civil, 2023.

TERRITÓRIO	1991	2000	2010	2022
Região Metropolitana de Aracaju	35,5%	37,9%	40,4%	42,3%
Interior	64,5%	62,1%	59,6%	57,7%
Aracaju	27,0%	25,9%	27,6%	27,4%

SERGIPE

Varição de Crescimento da População Censos Demográficos 1991* / 2022

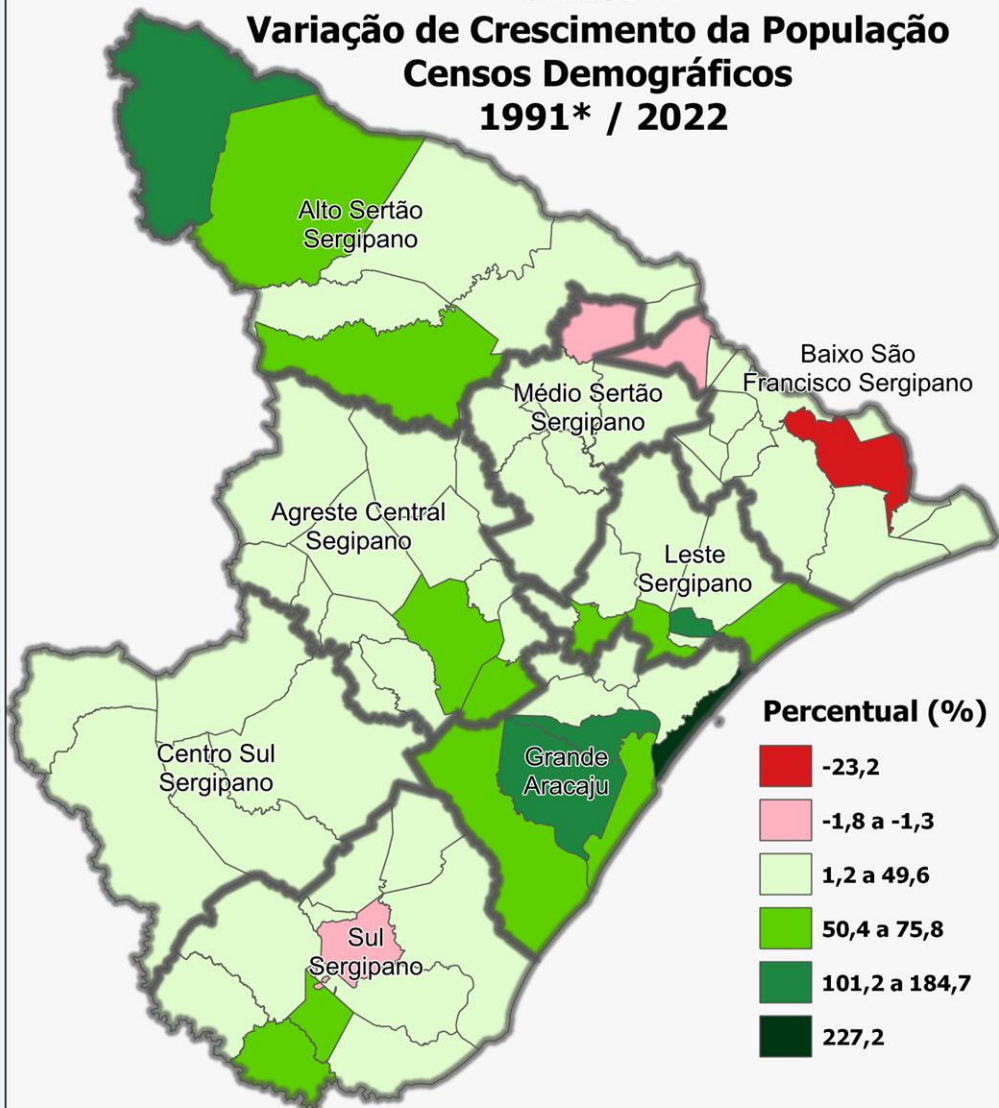

*Santana do São Francisco emancipou-se de Neópolis somente em 1993. Portanto, para o cálculo da variação de crescimento desde município, foram adotados os valores referentes aos censos 2000 e 2022.
**A emancipação política de Santana do São Francisco em 1991, contribuiu para a expressiva redução da população recenseada em Neópolis nos últimos 30 anos.

Fonte: IBGE, 2022. Preliminares do Censo Demográfico 2022.
Elaboração: Observatório de Sergipe / SUPERPLAN/ Secretaria de Estado da Casa Civil, 2023.

RANKING DOS MUNICÍPIOS QUE MAIS CRESCERAM ENTRE 1991 E 2022

Sergipe		48,3%
1º	Barra dos Coqueiros	227,2%
2º	Nossa Senhora do Socorro	184,7%
3º	Canindé de São Francisco	134,2%
4º	Carmópolis	105,0%
5º	São Cristóvão	101,2%
6º	Nossa Senhora da Glória	75,8%

SERGIPE

Taxa Média Anual de Crescimento da População (%)

Censos Demográficos de 1991 e 2022

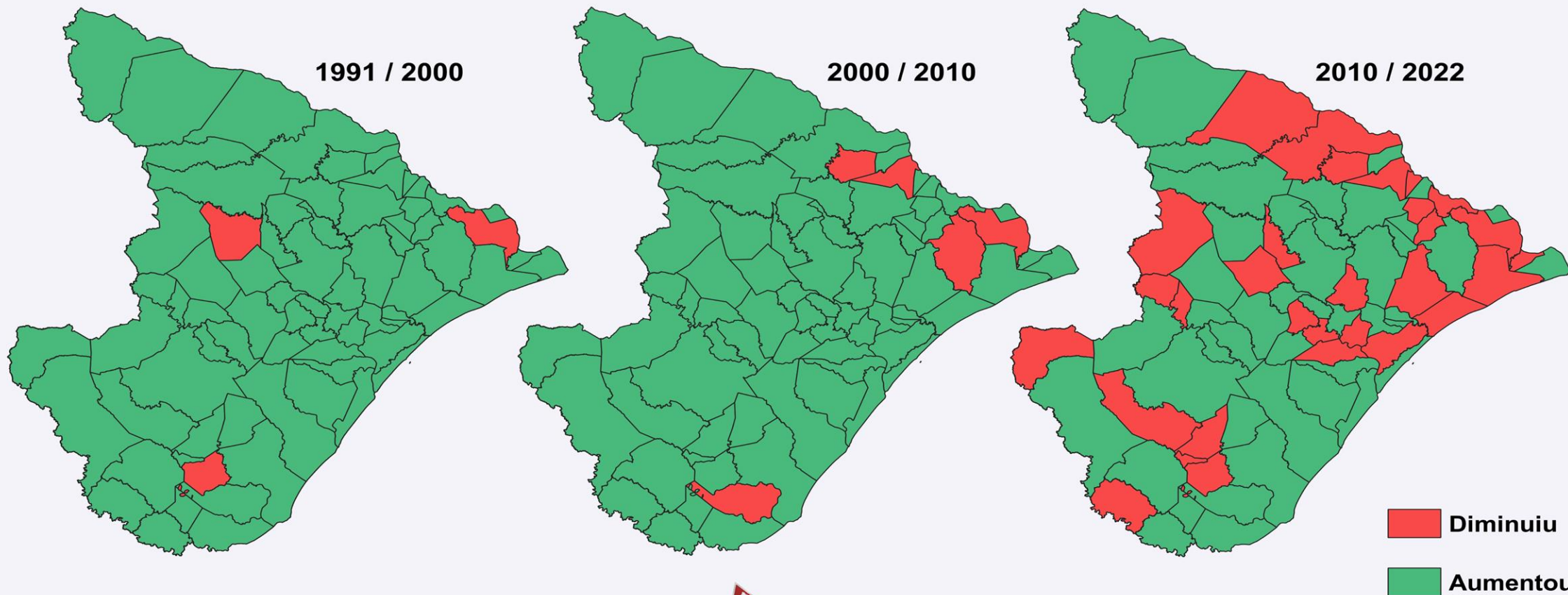

Fonte: IBGE, 2022. Preliminares do Censo Demográfico 2022.
Elaboração: Observatório de Sergipe / SUPERPLAN/ Secretaria de Estado da Casa Civil, 2023.

EIXOS

- **Educação e Cultura para o Futuro**
 - **Pesquisa e Inovação, Competitividade e Produtividade Econômica**
- **Energia e Meio Ambiente, Infraestrutura e Cidades**
 - **Direitos Básicos do Cidadão, Políticas Públicas Inclusivas e Justiça Social**
- **Desenvolvimento Institucional para Planejar a Longo Prazo**



Educação e Cultura para o Futuro



EDUCAÇÃO

- ❑ ESCOLARIDADE E INDICADORES DE EDUCAÇÃO EM GERAL PIORES QUE O BRASIL E NORDESTE;
- ❑ BAIXA COBERTURA DE CRIÇAS DE 0 A 3 ANOS EM CRECHES OU ESCOLAS;
- ❑ ALTAS TAXAS DE DISTORÇÃO IDADE SÉRIE;
- ❑ % MUITO ELEVADO DE ALUNOS COM DESEMPENHO MUITO CRÍTICO EM PORTUGUÊS E MATEMÁTICA.

Taxa bruta de matrículas em creches para a população de 0 a 3 anos de idade – 2010 - 2023

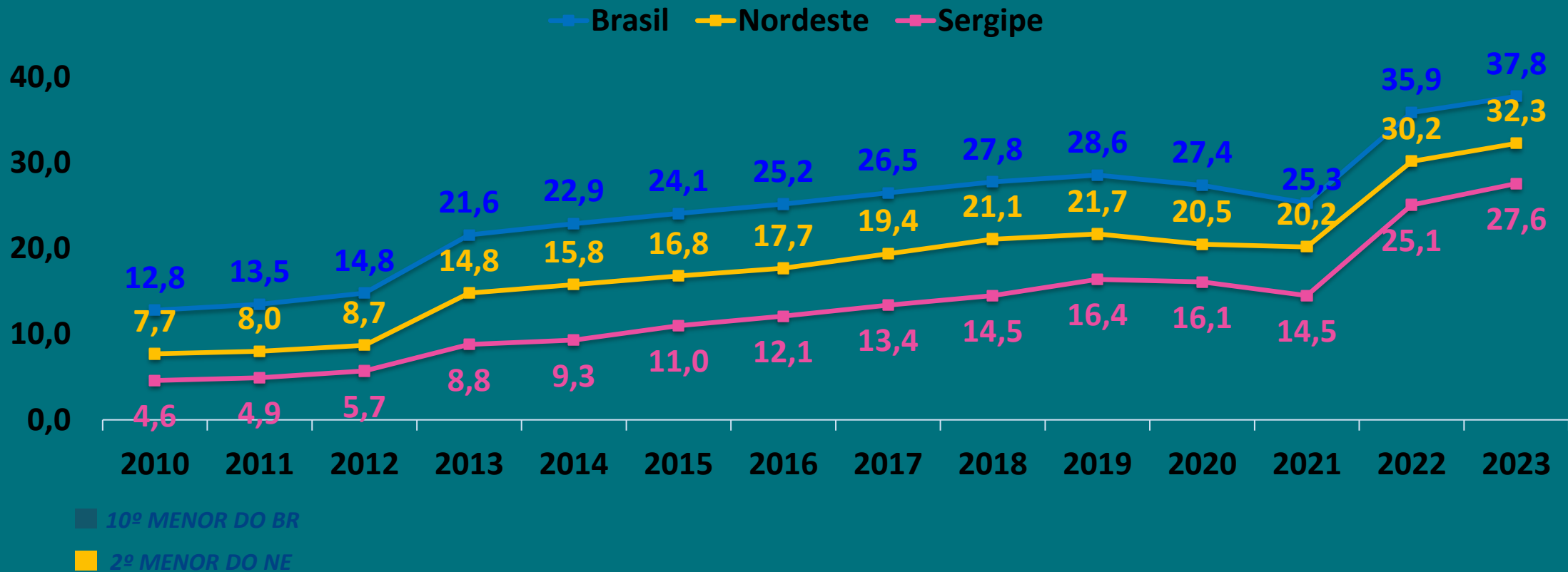

Fonte: INEP – Censo Escolar da Educação Básica.
Elaborado pelo Observatório de Sergipe.

Criança Alfabetizada ao final do 2º ano

Percentual de crianças alfabetizadas ao final do 2º ano - Brasil, Nordeste* e Sergipe – 2023

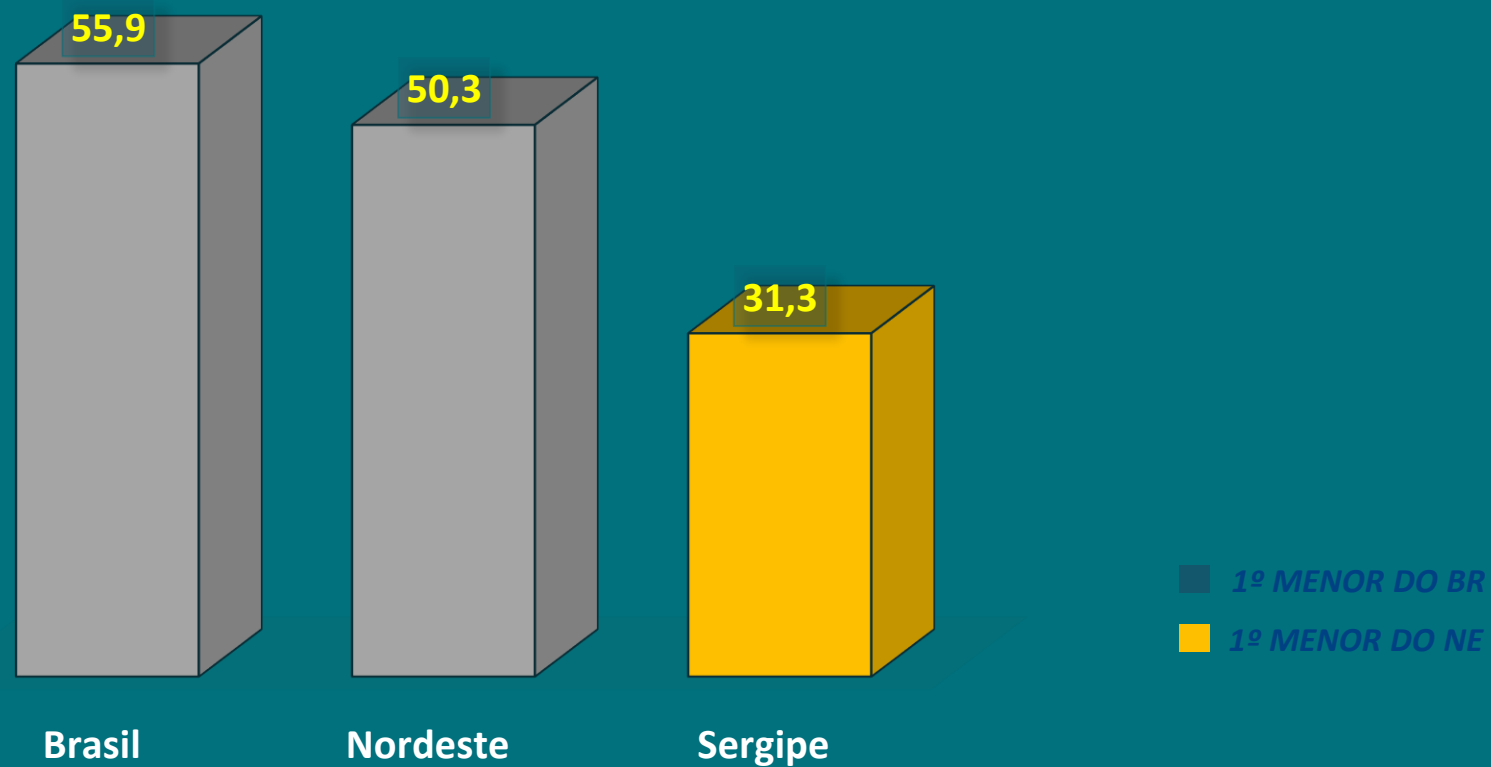

Fonte: INEP – MEC - Relatório de resultados do Indicador Criança Alfabetizada. Elaborado pelo Observatório de Sergipe.

*Média dos estados nordestinos

Entre os municípios sergipanos, Itabaianinha (59,1%) e São Cristóvão (55,9%) apresentaram os maiores percentuais de crianças alfabetizadas. Já os municípios Muribeca (10,0%), Riachuelo (11,3%) e Pedrinhas (14,8%) apresentaram o menores percentuais.

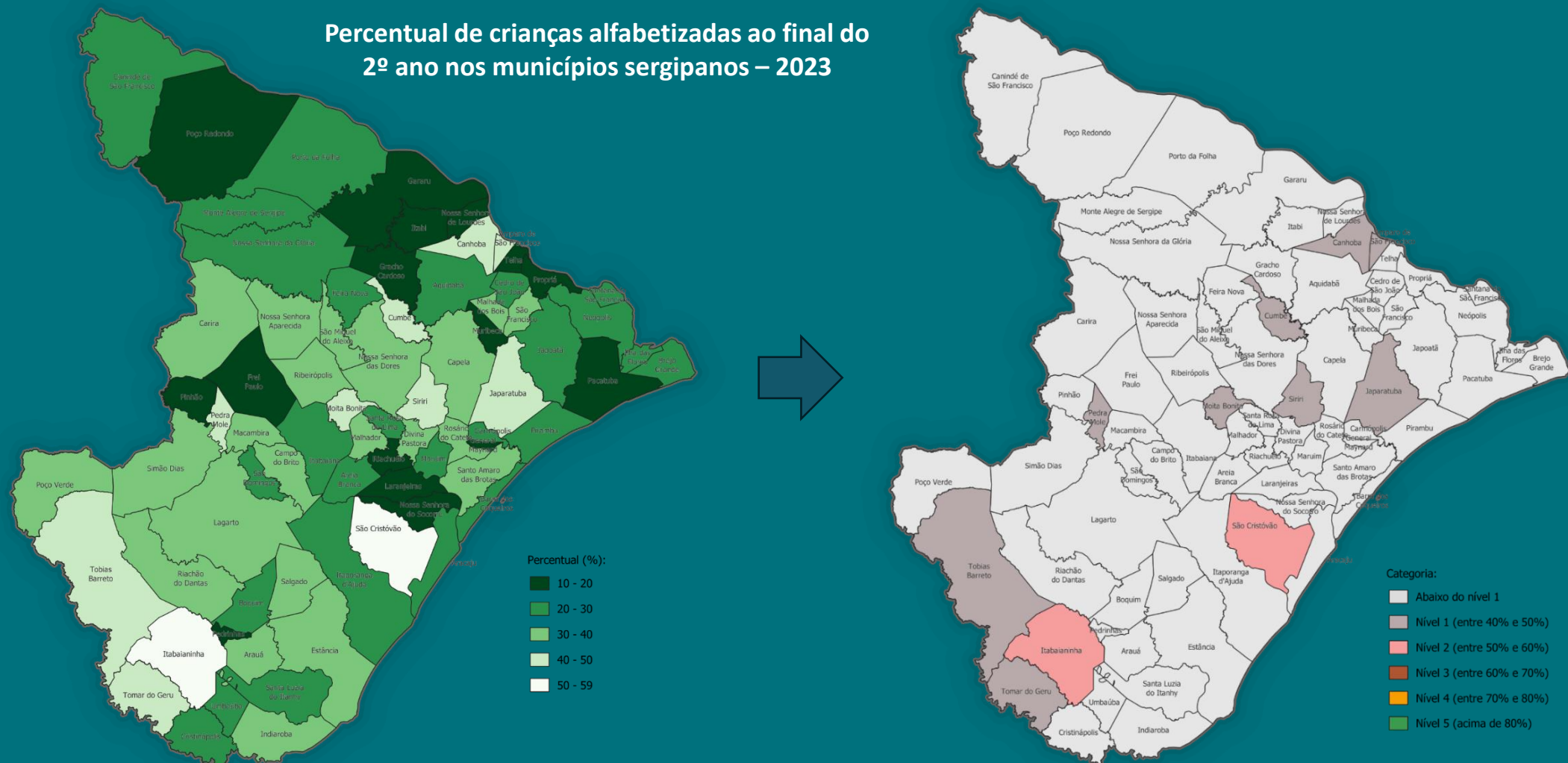

IDEB Geral - Sergipe - 2005 - 2021

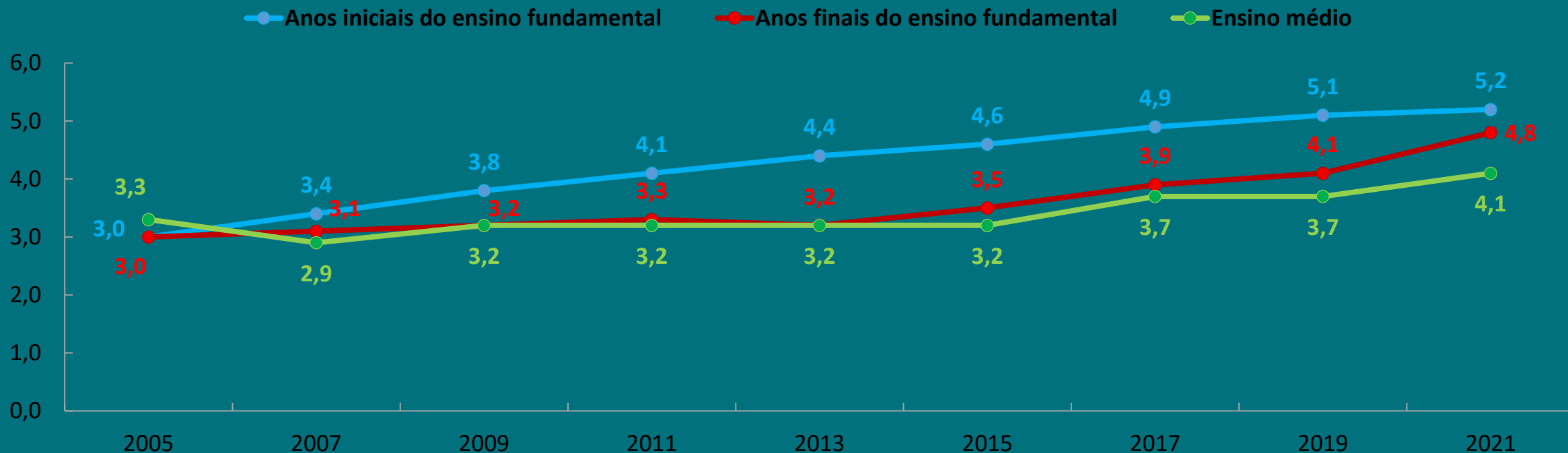

- IDEB = aprovação + desempenho nos exames (Prova Brasil e SAEB);
- Em todos os níveis e anos, SE sempre abaixo do BRA;
- Em todos os níveis, SE não alcançou a meta de 2021.



Ideb 2021 exige cautela devido ao cenário da pandemia (“aprovação automática”).

Fonte: INEP. Elaboração: Observatório de Sergipe.

Nota: Os resultados do Ideb de 2023 serão divulgados no segundo semestre de 2024, após a coleta de dados da 2ª etapa do Censo Escolar, essencial para a composição dos indicadores de rendimento escolar, e a partir da divulgação dos resultados do Sistema de Avaliação da Educação Básica (Saeb), ainda seguindo a metodologia anterior.

Taxa de Distorção Idade-Série

Ensino Fundamental

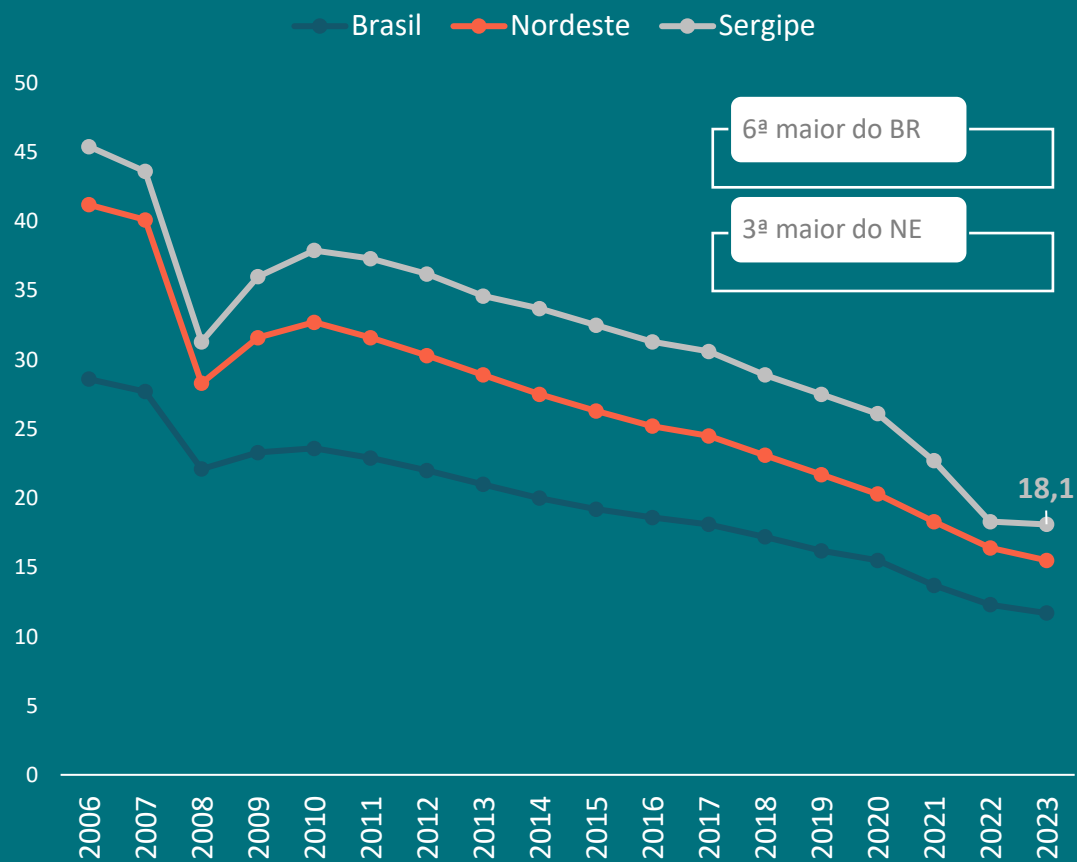

Ensino Médio

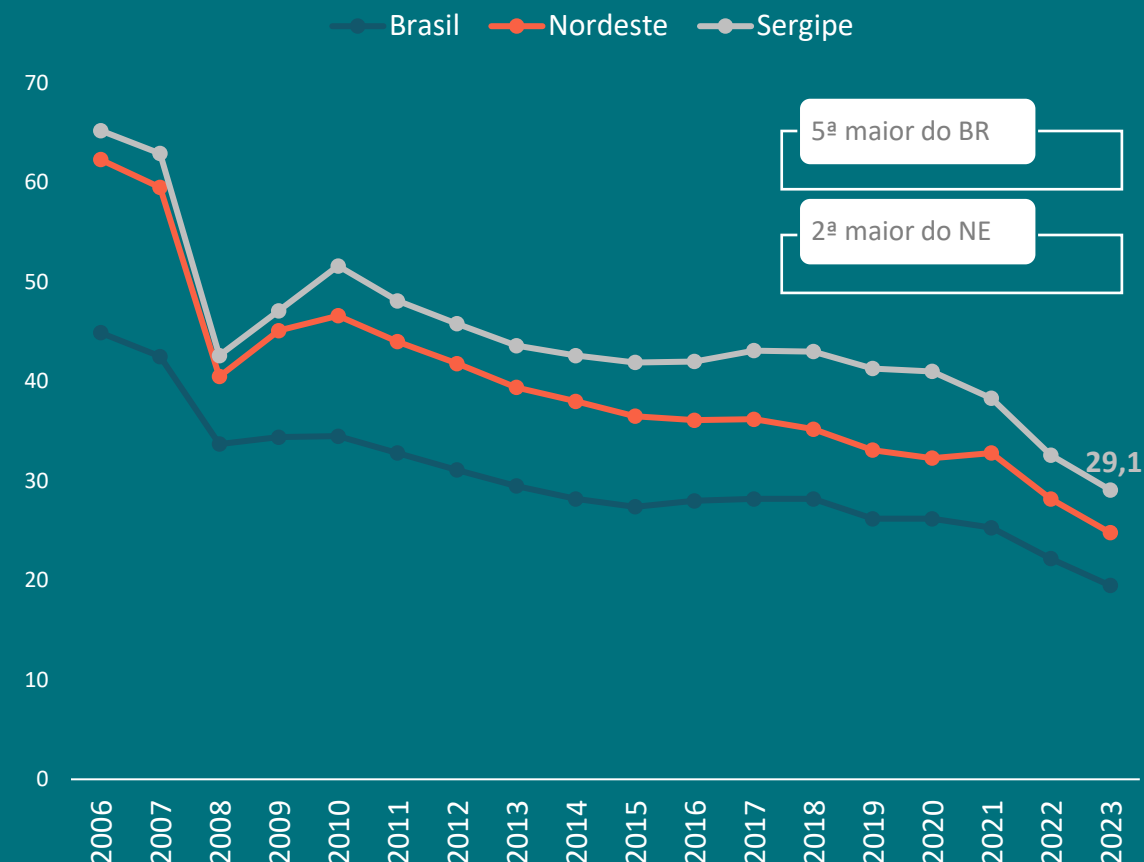

Distorção idade-série é a proporção de alunos com 2 anos ou mais de atraso escolar.

Desempenho SAESE - 2023

Percentual de alunos do 2º ano do E.F.

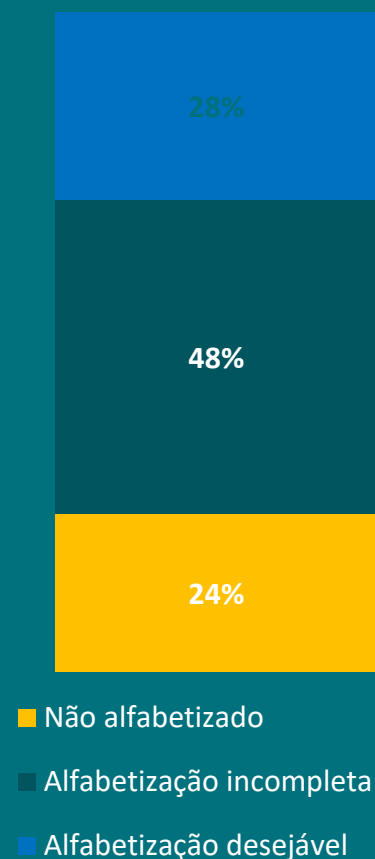

Alunos com desempenho MUITO CRÍTICO em PORTUGUÊS

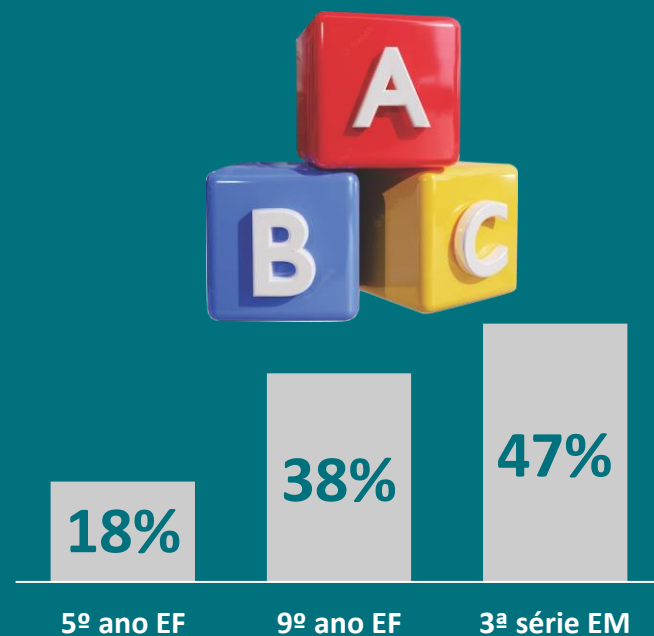

Alunos com desempenho MUITO CRÍTICO em MATEMÁTICA

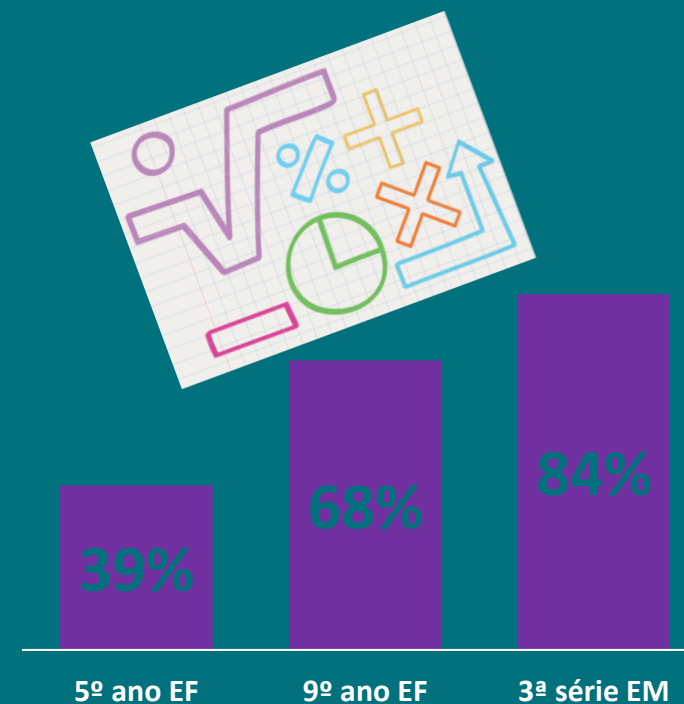



Pesquisa e Inovação, Competitividade e Produtividade Econômica



COMO VAI NOSSA ECONOMIA?

- PROCESSO DE REVERSÃO DE UMA DAS PIORES TAXAS DE CRESCIMENTOS ECONÔMICOS E GERAÇÃO DE EMPREGO DO PAÍS NUMA PERSPECTIVA DE LONGO PRAZO;
- INTENSO PROCESSO DE DESINDUSTRIALIZAÇÃO EM TODOS OS SETORES;
- LESTE SERGIPANO, BAIXO S. FRANCISCO E SUL SERGIPANO PERDEM PROPORCIONALMENTE “RIQUEZA” (PIB);



MERCADO DE TRABALHO

- ❑ GRANDE INFORMALIDADE;
- ❑ DESEMPREGO MUITO ALTO, MAS EM QUEDA;
- ❑ PESSOAS FORA DA FORÇA DE TRABALHO, NEM-NEM E SUBUTILIZAÇÃO PREOCUPAM.



AGROPECUÁRIA

- ❑ AGRICULTURA ESTAGNADA, INSTÁVEL E DEPENDENTE DO MILHO;
- ❑ PECUÁRIA LEITEIRA PROMISSORA.

Crescimento do PIB (%) – Média trianual

- Em 2021, o Produto Interno Bruto (PIB) do estado de Sergipe atingiu a marca de R\$ 51,86 bilhões, crescendo 4,3% em volume, na comparação com o ano anterior. O resultado ficou abaixo do Brasil e igual ao do Nordeste.

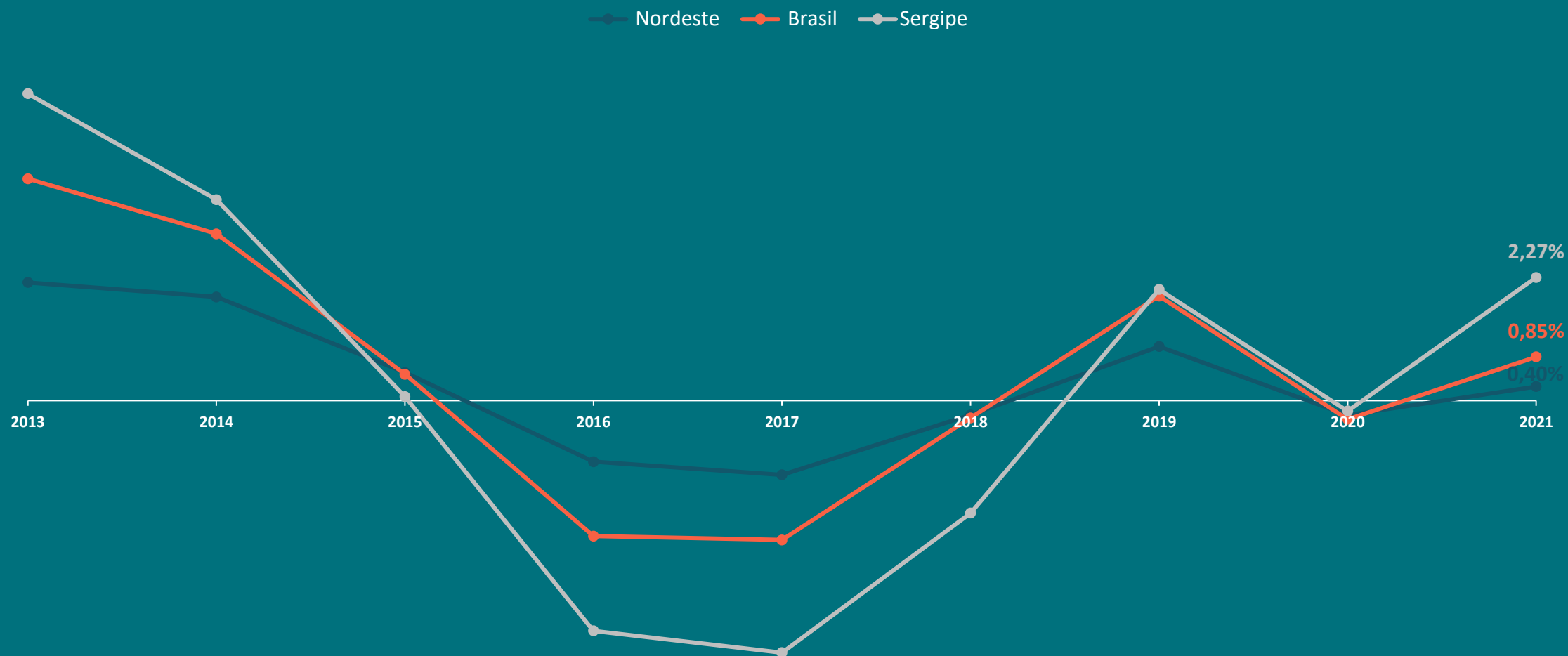

PIB Per Capita – 2010-2021

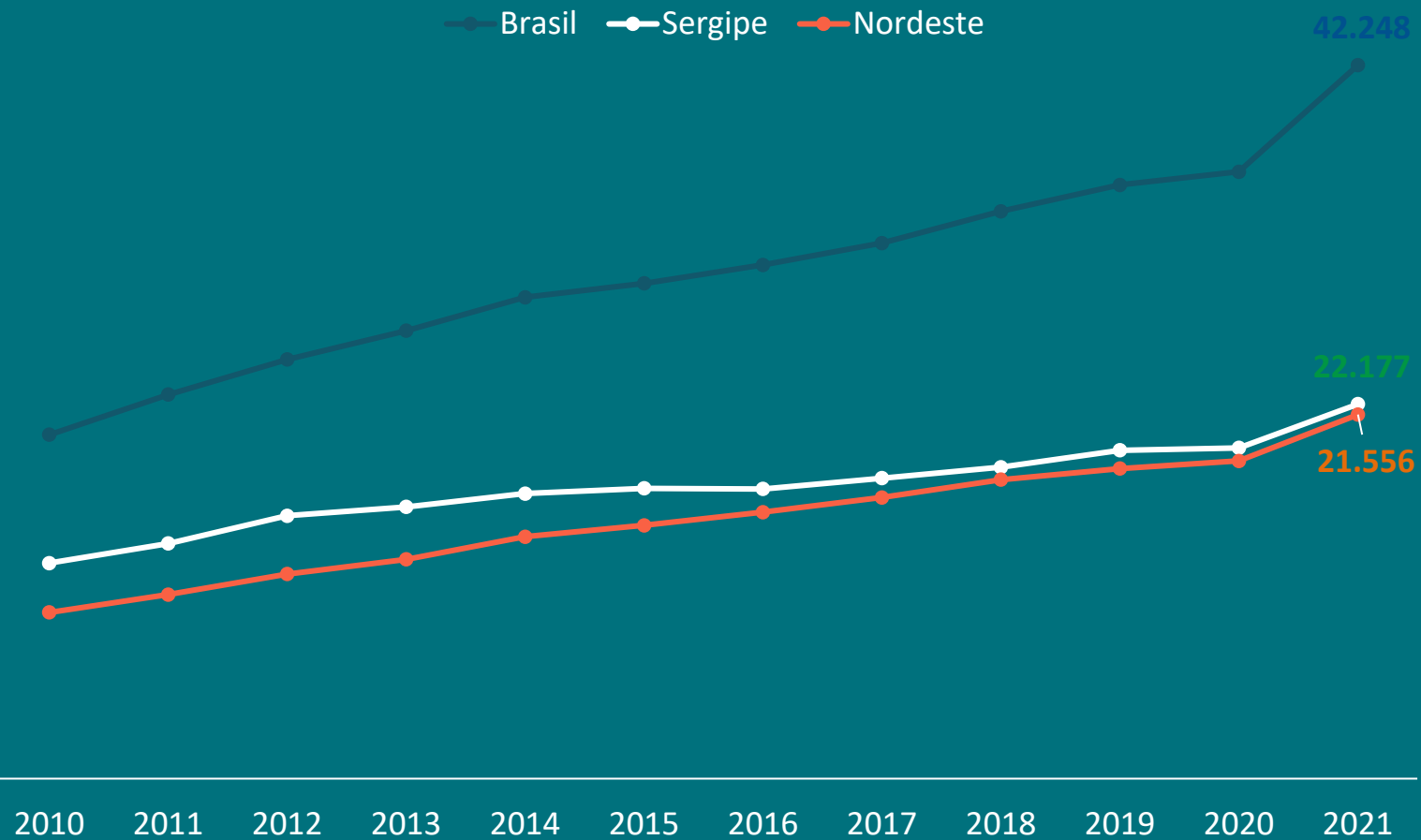

5º maior do NE

- Em 2021, com uma população de 2.338.504 habitantes, o PIB per capita sergipano alcançou R\$ 22.177.

Composição do PIB (%) – Sergipe – 2010 - 2021

■ Agropecuária ■ Indústria ■ Serviços

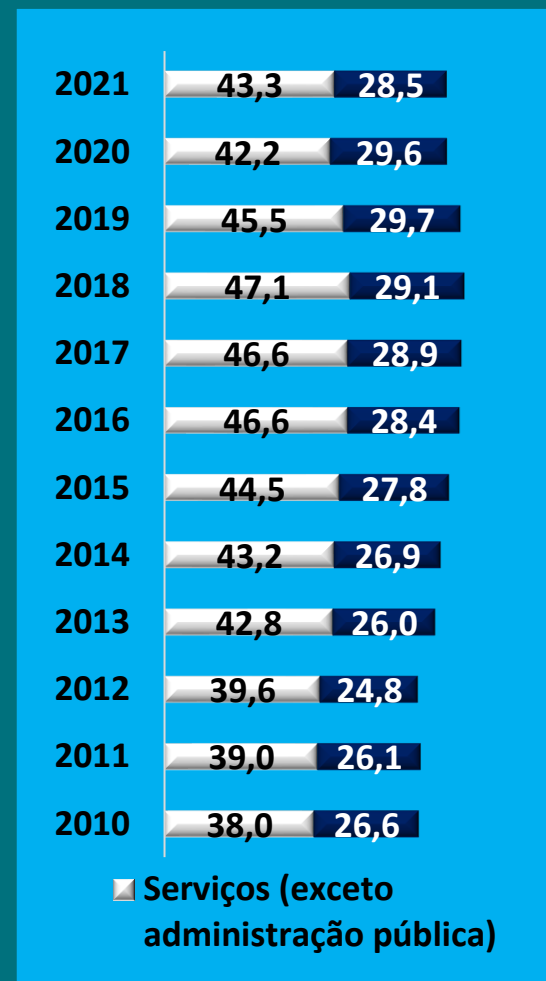
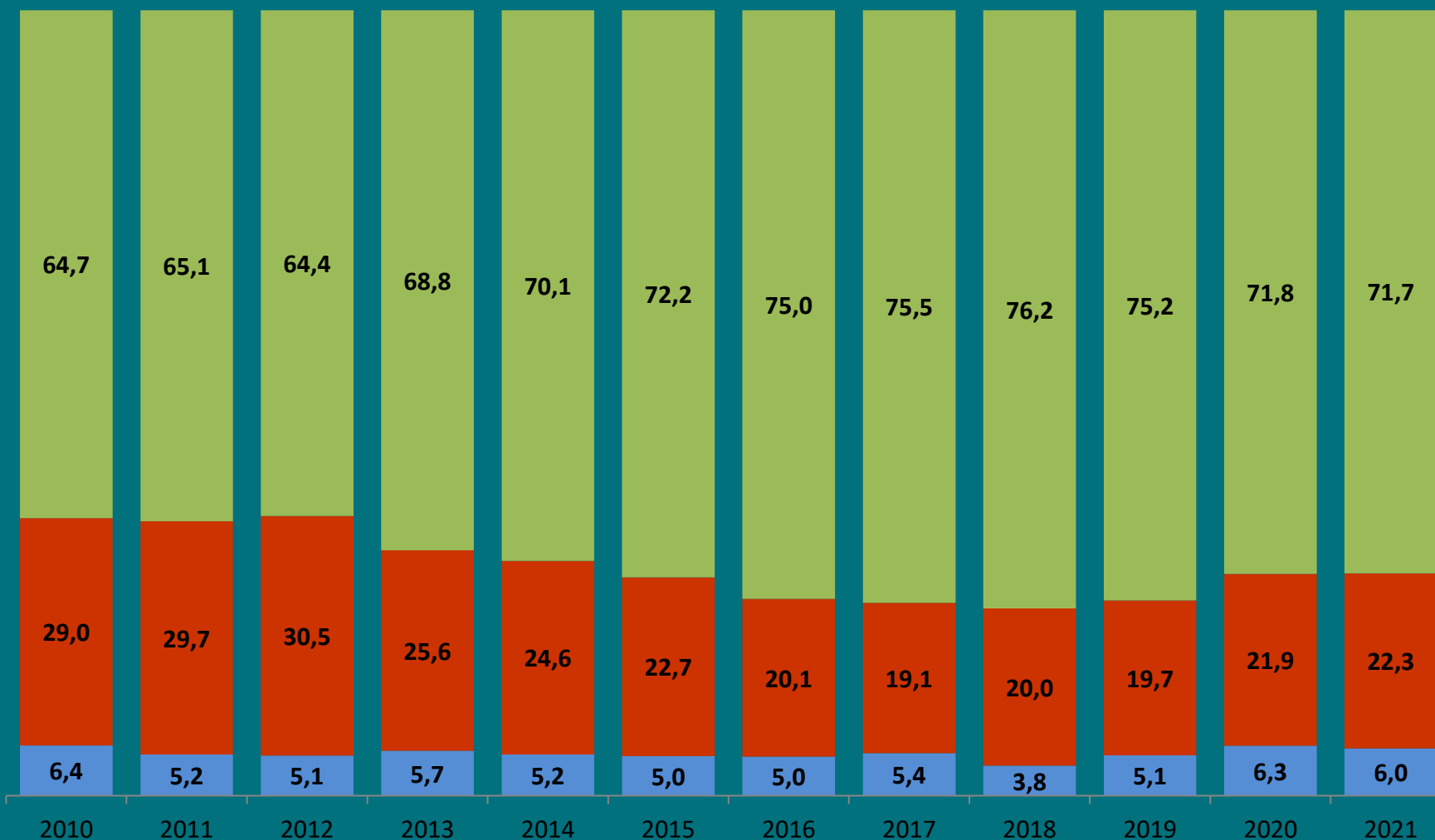

VAB da Indústria – 2002-2021

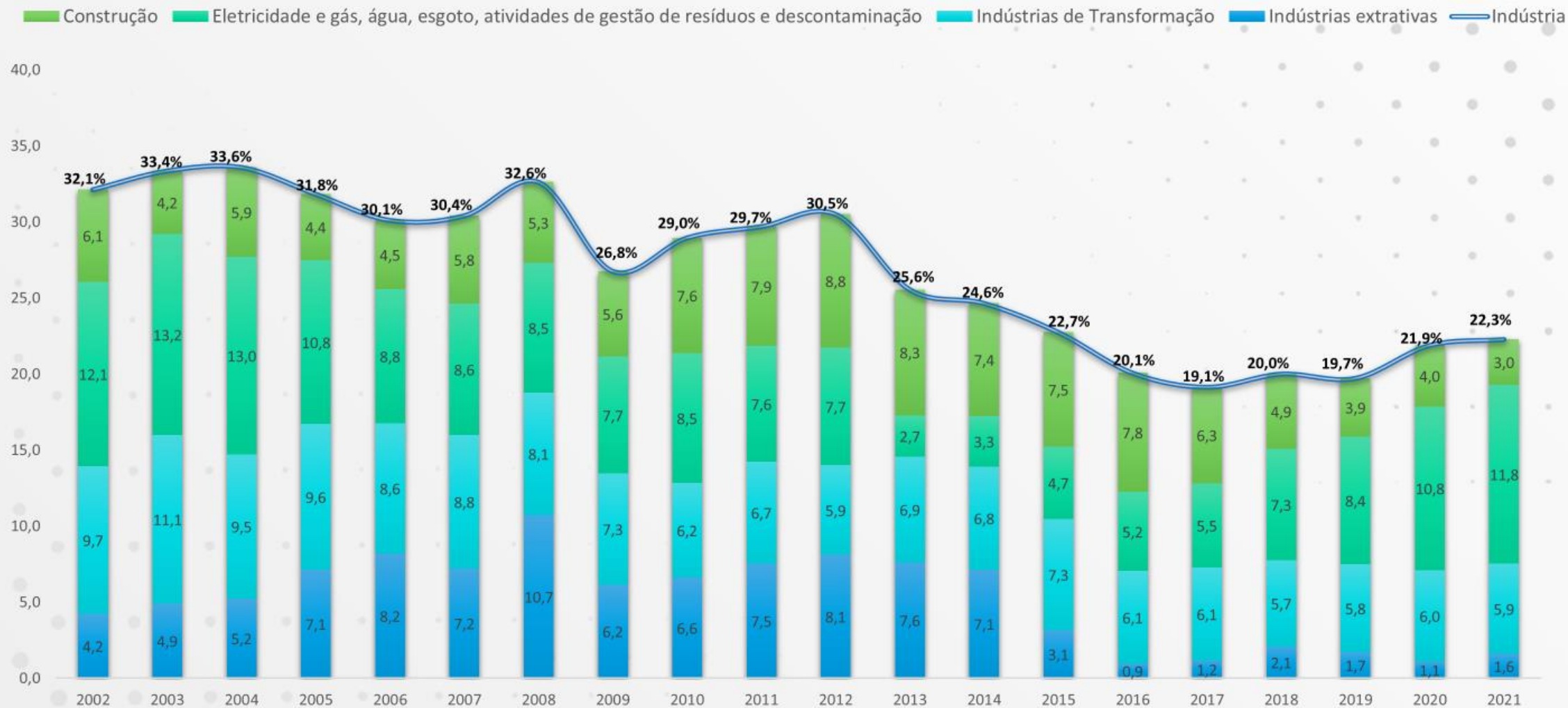

Variação do volume do PIB (%) – Unidade da Federação – 2010/2021

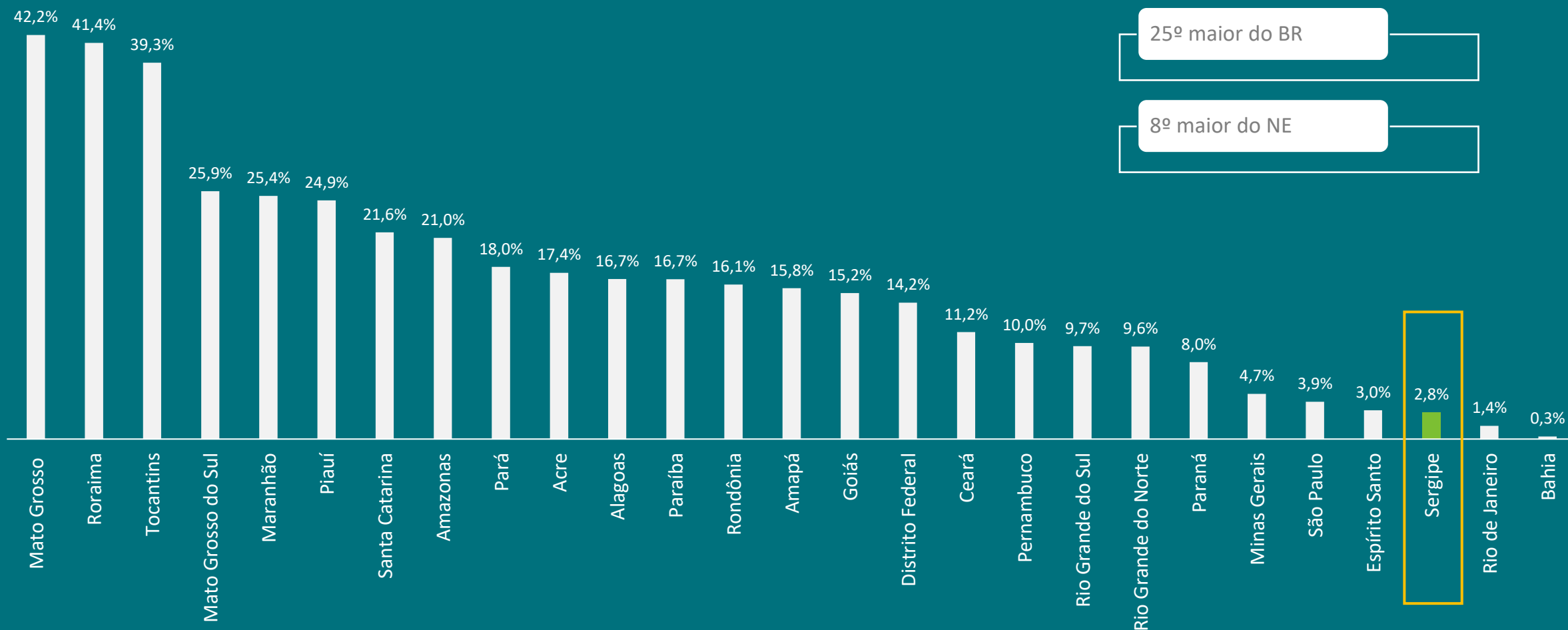



POPULAÇÃO SUBUTILIZADA

359 mil



Ocupados por Atividades – formais e informais (mil pessoas)

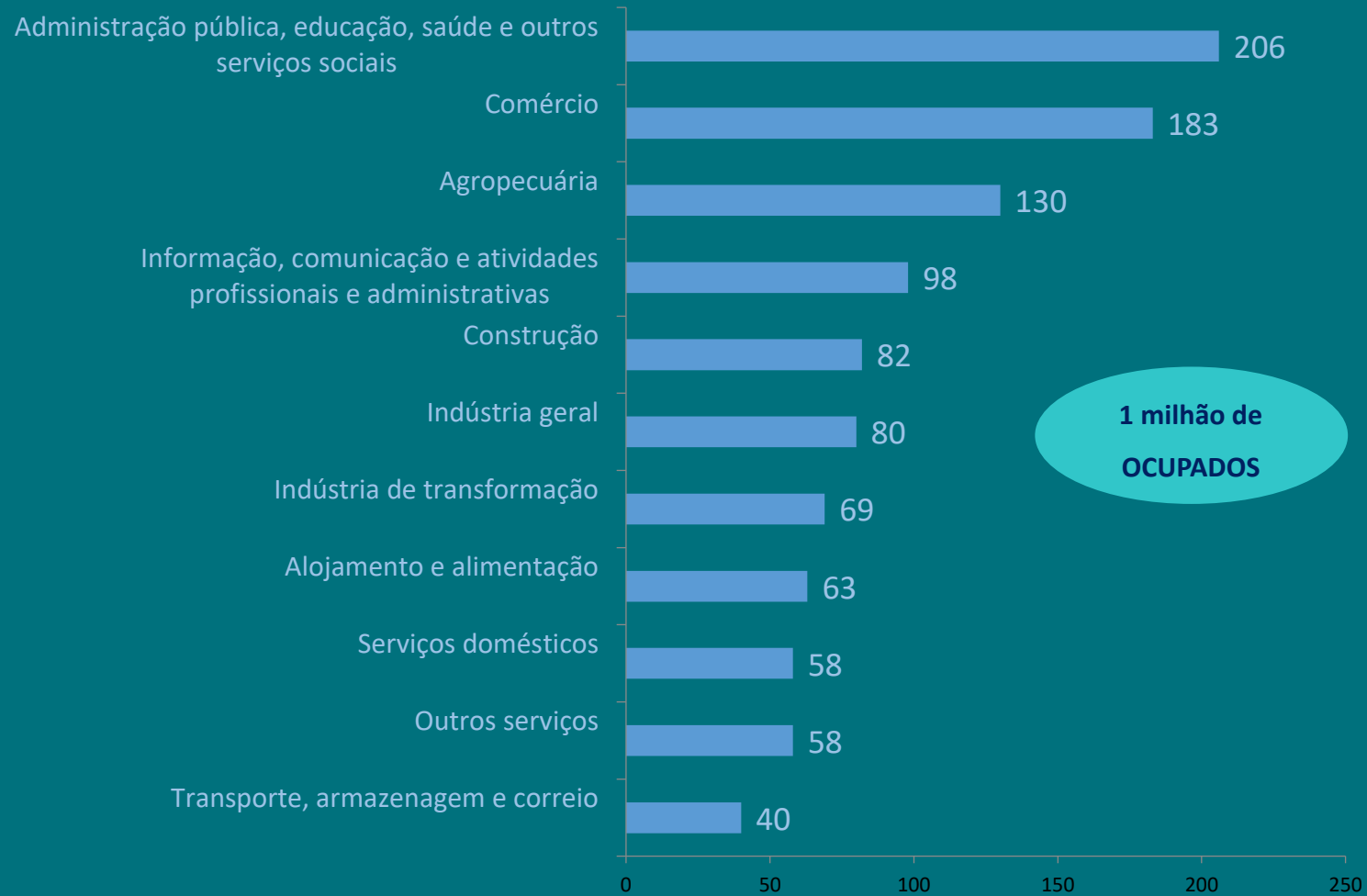

Taxa de Informalidade (%)

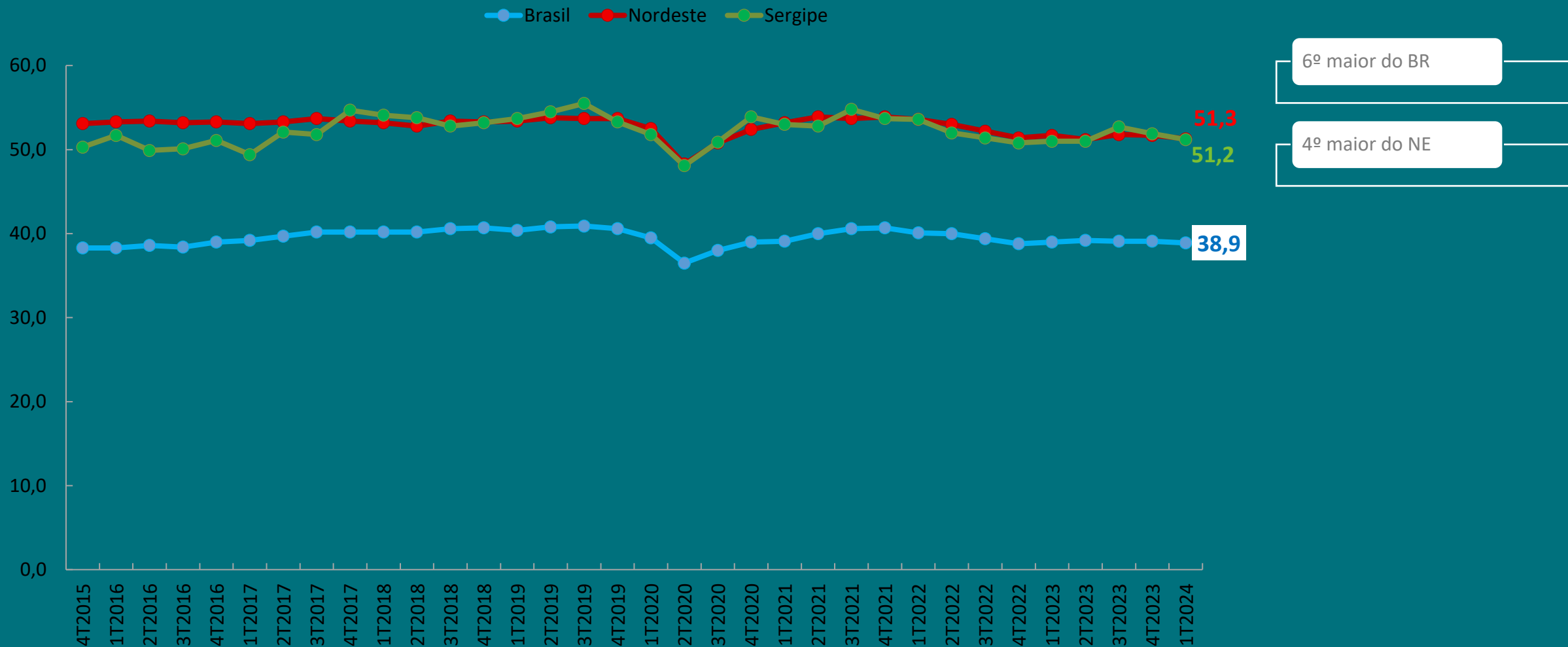

Fonte: IBGE, PNAD Contínua. Elaborado por Observatório de Sergipe.

Estoque de empregos “formais” sem adm. pública – Sergipe – 2002 - 2022

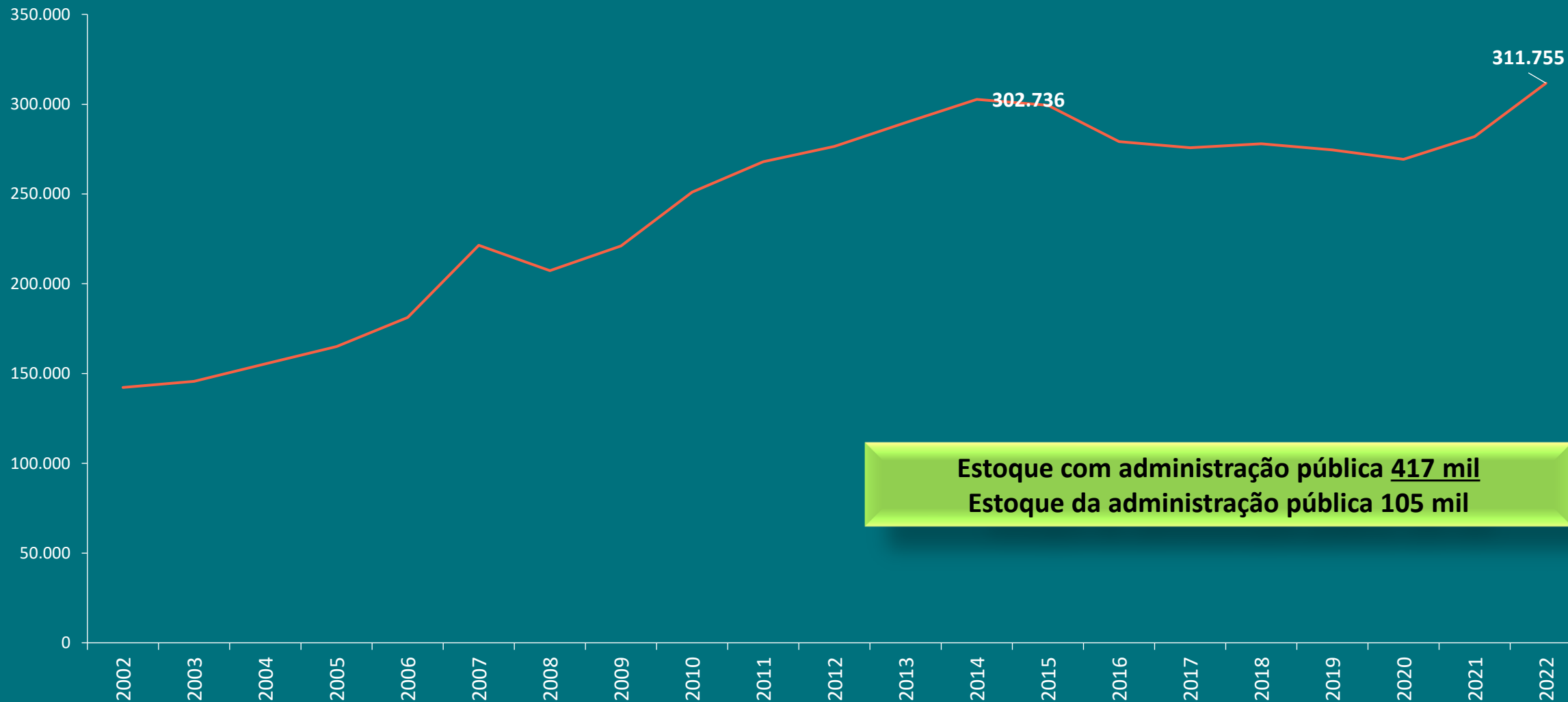

Taxa de Desemprego (%)

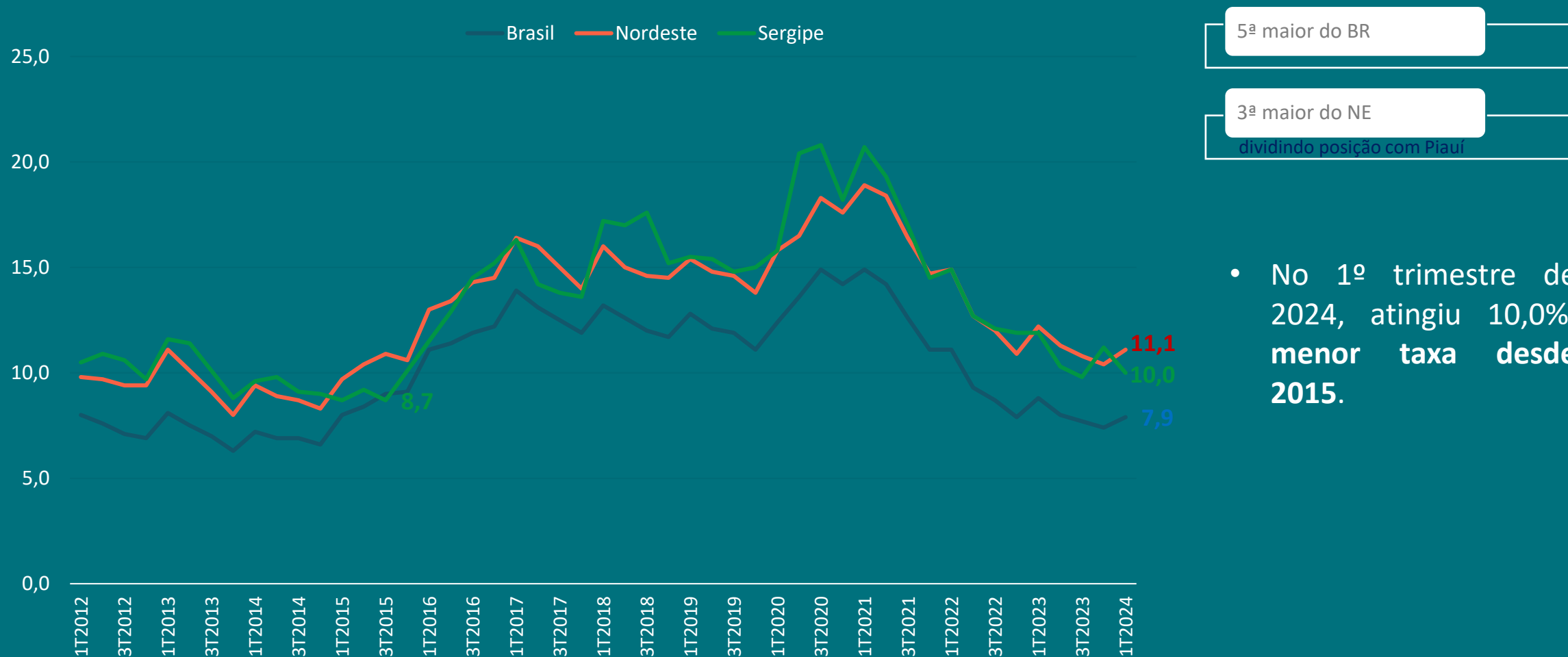

5ª maior do BR

3ª maior do NE

dividindo posição com Piauí

- No 1º trimestre de 2024, atingiu 10,0%, menor taxa desde 2015.

Taxa de desemprego total (1T2024):

10,0%

Desemprego é maior entre as mulheres e os jovens



7,6%



13,1%

14 a 17 anos:

18,0%

18 a 24 anos

22,0%

25 a 39 anos

9,4%

40 a 59 anos

6,5%

60 anos ou +

3,2%



Rendimento mensal médio (1T2024):

R\$ 2.168

Elas ganham 8,6% a menos

R\$ 2.248

R\$ 2.055



Fonte: Pnad Contínua, IBGE. Elaboração: Observatório de Sergipe.

Nota: Rendimento médio mensal real das pessoas de 14 anos ou mais de idade ocupadas na semana de referência com rendimento de trabalho, habitualmente e efetivamente recebidos no trabalho principal e em todos os trabalhos

Jovens “Nem-nem”

Percentual da população de 15 a 29 anos que não estudavam nem trabalhavam – Brasil, Nordeste e Sergipe – 2012 - 2022

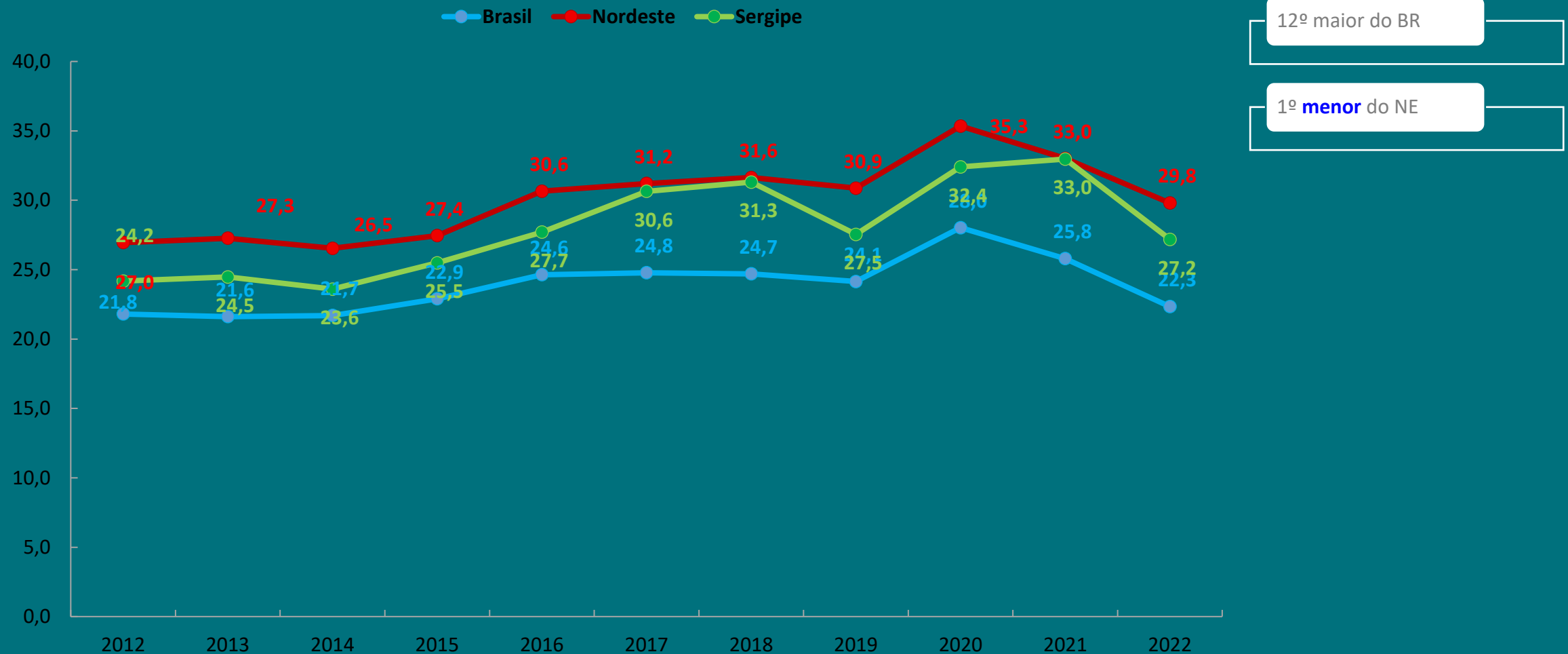

Fonte: IBGE. Síntese de Indicadores Sociais. Pesquisa Nacional por Amostra de Domicílios Contínua, 2022 (acumulado de quintas visitas).

INOVAÇÃO: Índice FIEC de Inovação dos Estados 2023

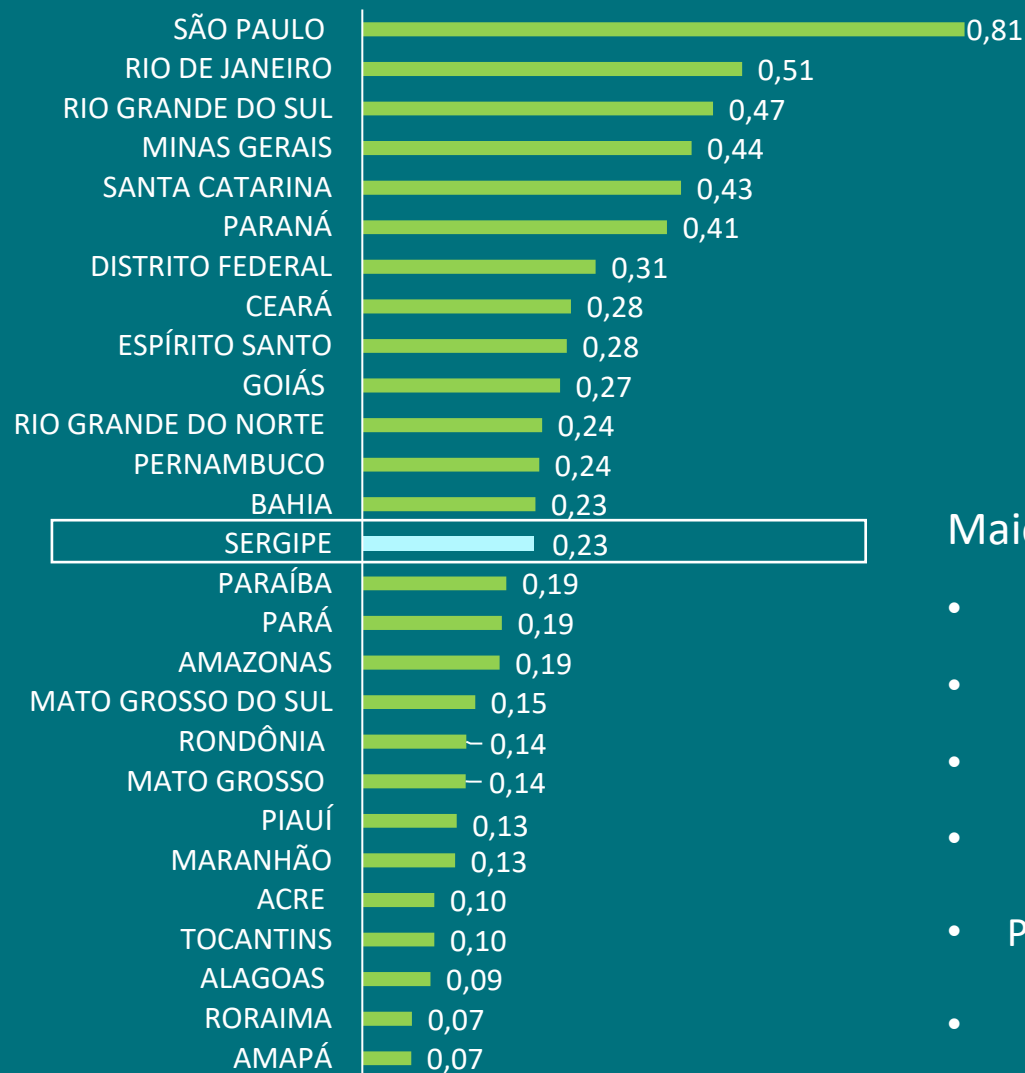

14º maior do BR

5º maior do NE

Maiores desafios de Sergipe estariam nas áreas de:

- Investimento Público em C&T;
- Capital Humano - Pós-Graduação (em áreas tecnológicas)
- Instituições locais (Justiça do Trabalho, Transparência e Solidez Fiscal);
- **+ Incubadoras e parques tecnológicos** (per capita);
- Produção Científica (artigos e impactos científicos em área tecnológica);
- Empreendedorismo via startups (per capita).



Energia e Meio Ambiente, Infraestrutura e Cidades



Energia e Meio Ambiente, Infraestrutura e Cidades

- ❑ COLAPSO DA CADEIA DO PETRÓLEO E GÁS;
- ❑ DESAFIO DO ESGOTAMENTO SANITÁRIO NO INTERIORES DO ESTADO E DO ABASTECIMENTO DE ÁGUA NO SERTÃO SERGIPANO;
- ❑ DÉFICIT HABITACIONAL ATINGE 10% DOS DOMICÍLIOS COM DESTAQUE PARA ÔNUS EXCESSIVO DE ALUGUEL E DOMICÍLIOS IMPROVISADOS.

Petróleo e Gás

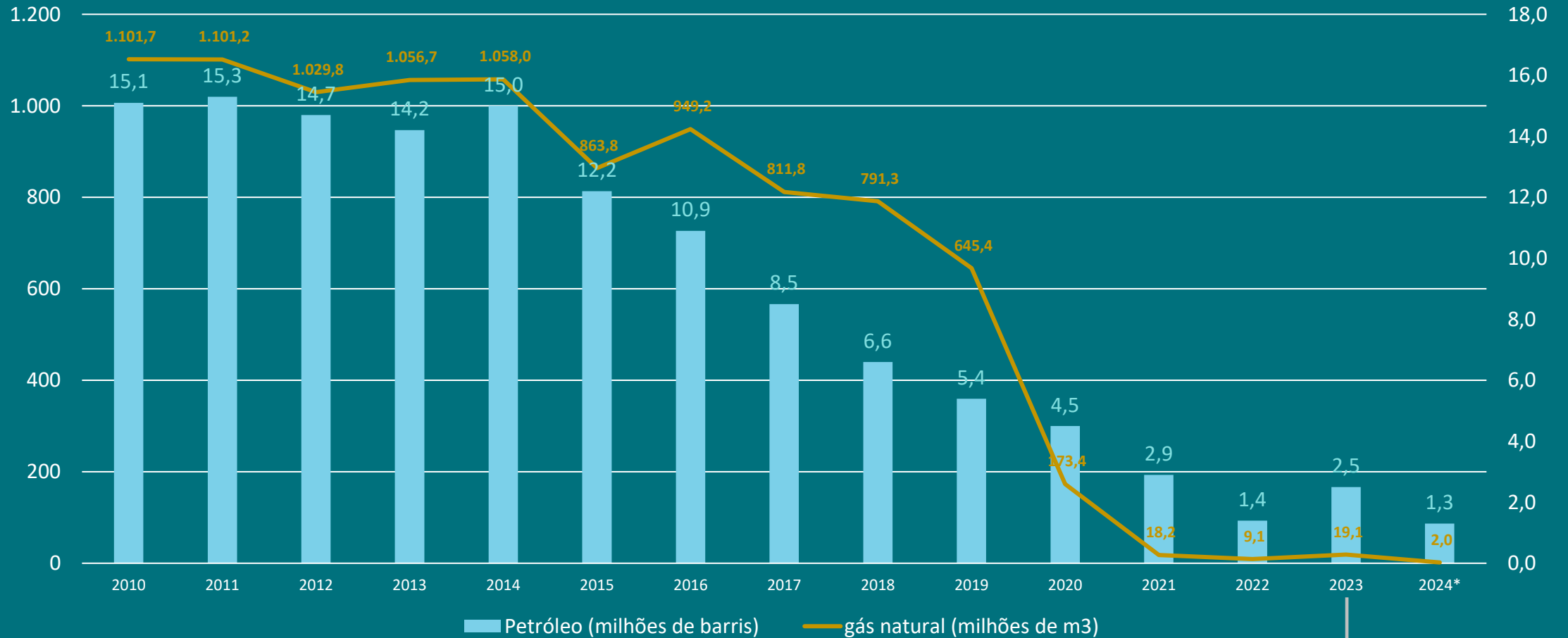

12º maior do BR
4º maior do NE

Fonte: Centro de Liderança Pública (CLP). Elaborado pelo Observatório de Sergipe.
Nota: *até o mês de maio.

Saneamento Básico – Abastecimento de Água

Percentual da população com acesso ao abastecimento adequado de água – Brasil, Nordeste e Sergipe – 2010 e 2022

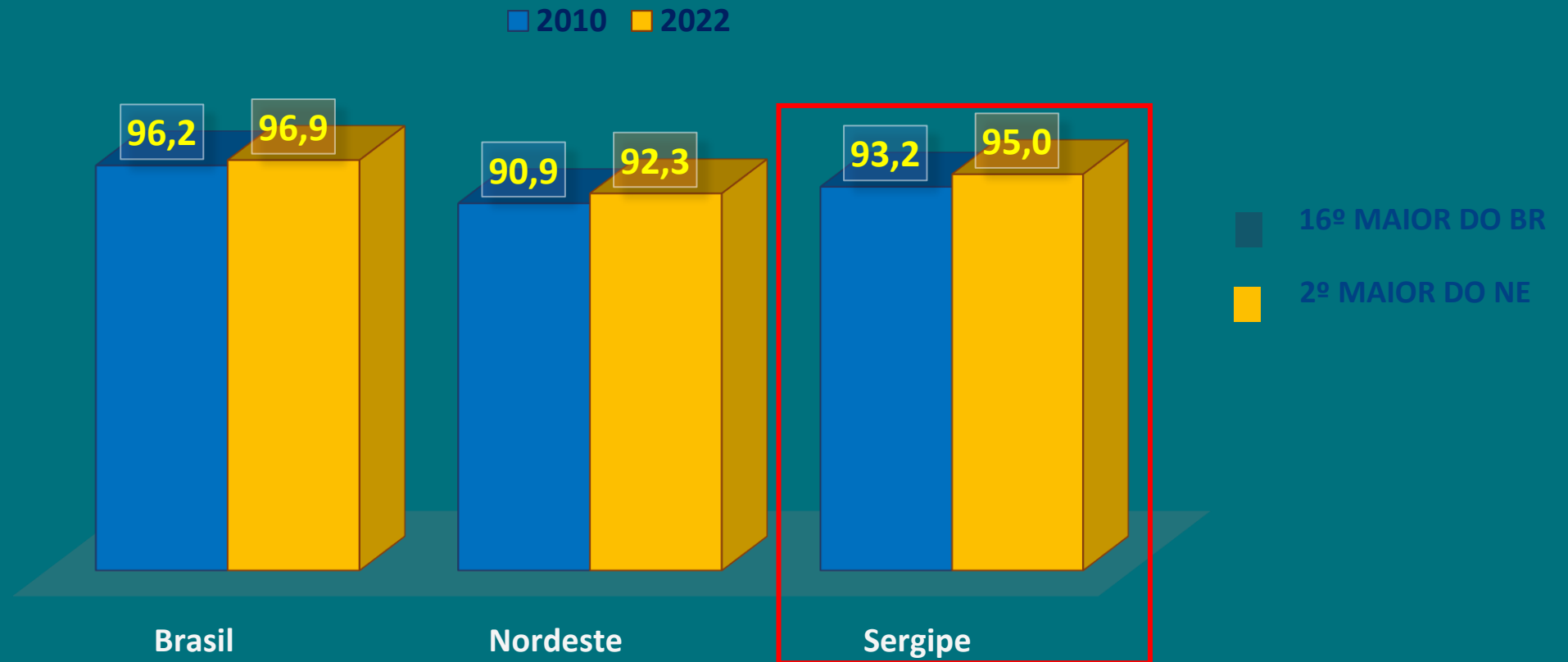

Percentual da população com acesso ao abastecimento adequado de água nos municípios sergipanos – 2022

Entre os municípios sergipanos, **Barra dos Coqueiros (99,7%)** e **Aracaju (99,3%)** apresentaram os maiores percentuais, enquanto **Pinhão, Poço Redondo e Gararu**, os menores (**65,0%, 69,3% e 74,9%** respectivamente).

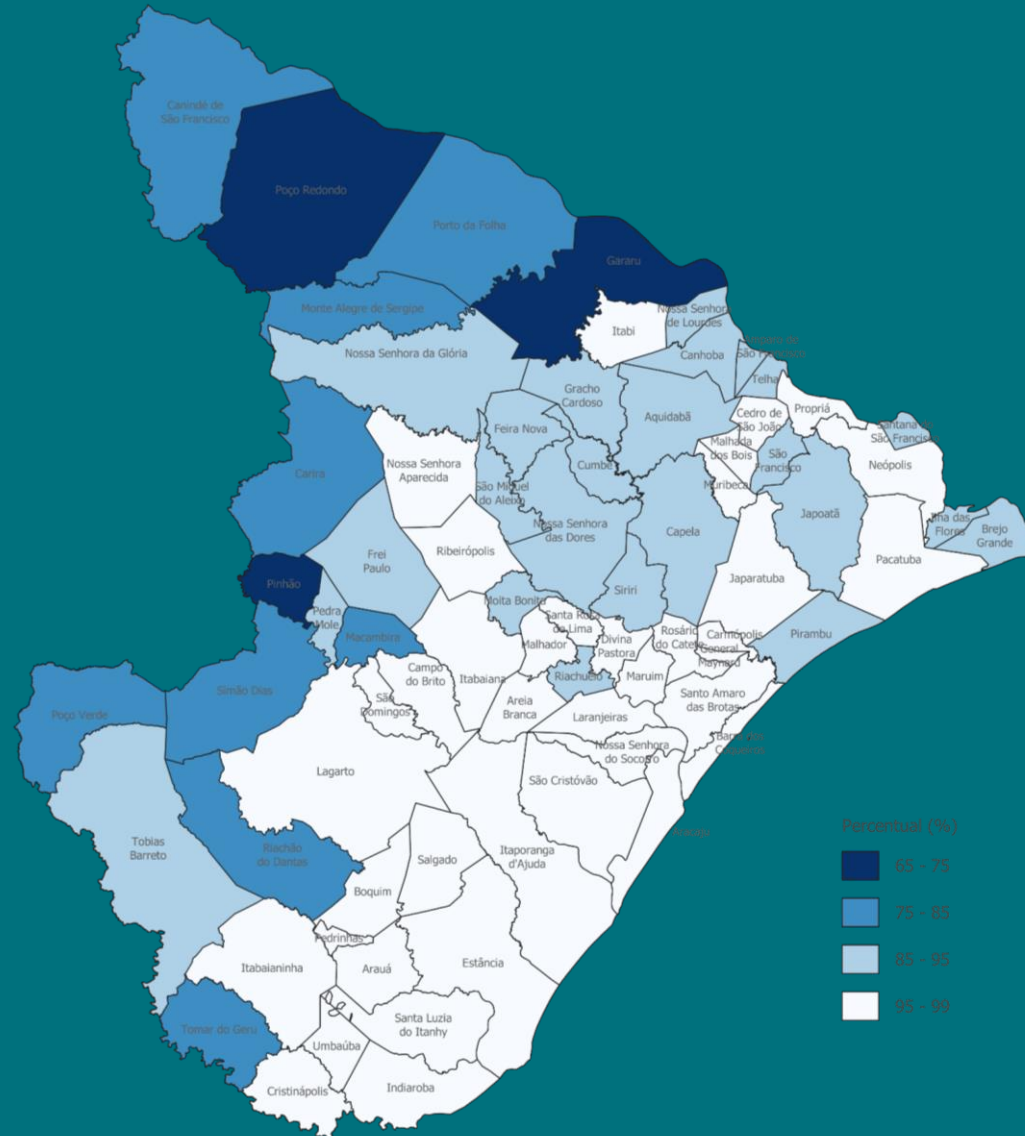

Saneamento Básico – Esgotamento Sanitário

Percentual da população com acesso ao esgotamento sanitário adequado – Brasil, Nordeste e Sergipe – 2010 e 2022

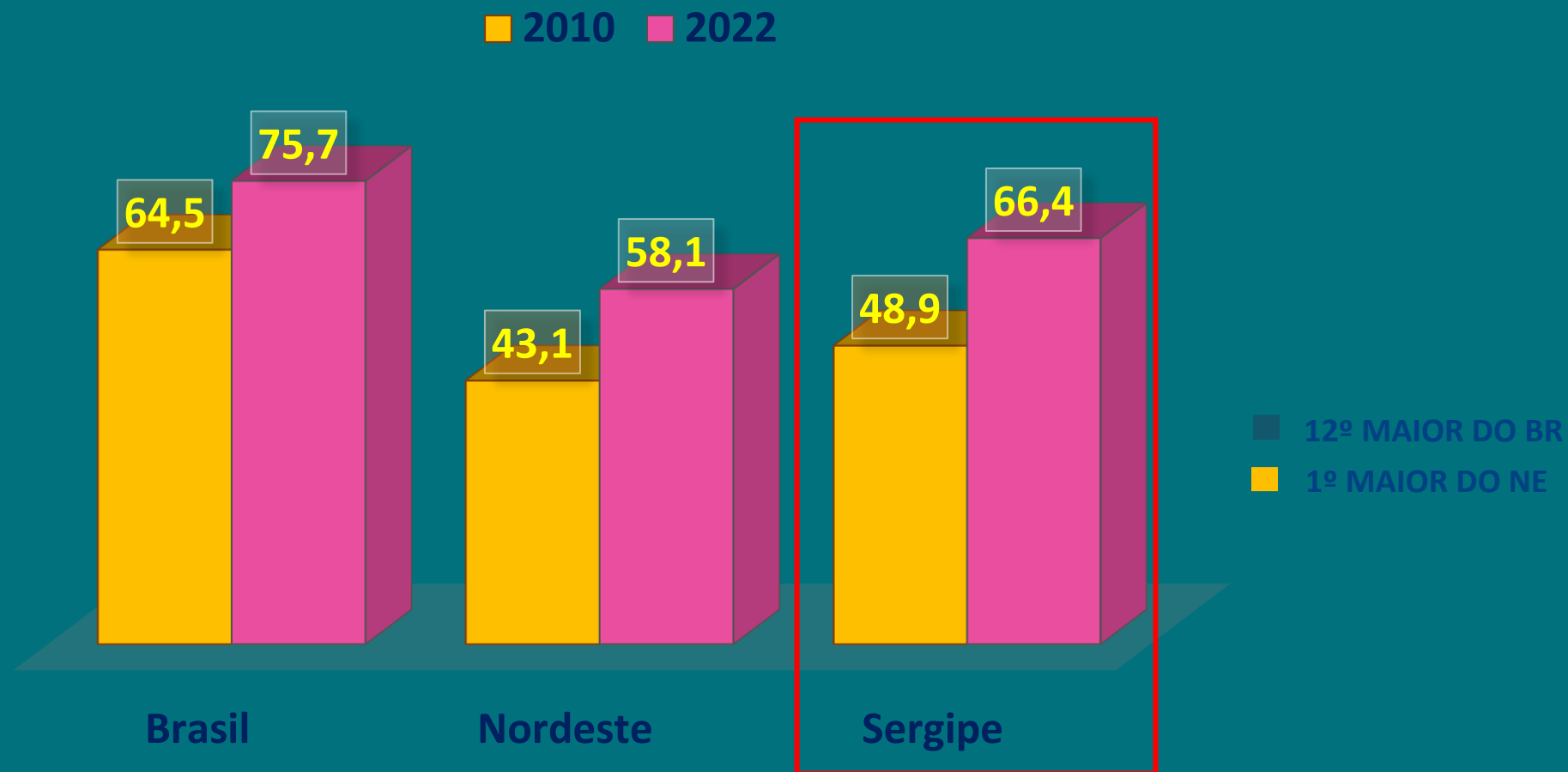

Percentual da população com acesso ao esgotamento sanitário adequado nos municípios sergipanos – 2022

Entre os municípios sergipanos, Aracaju possui o maior percentual de moradores com esgoto adequado (94,4%), seguido por Santa Rosa de Lima (93,4%) e Pacatuba (89,1%). Em contraste, Areia Branca (2,5%), Arauá (3,8%) e Cristinópolis (4,1%) registram os menores percentuais.

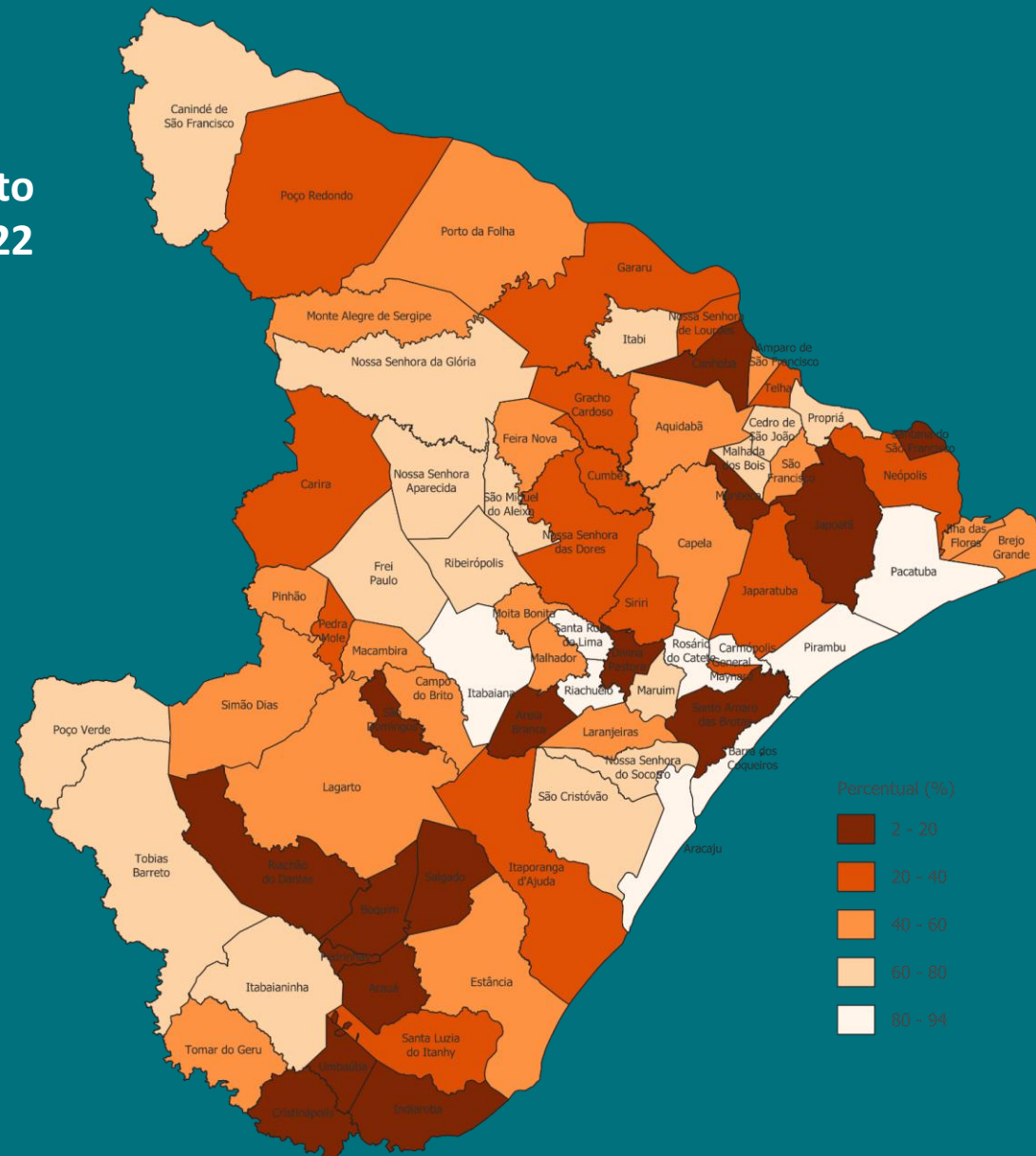

Saneamento Básico – Coleta de Lixo

Percentual da população com acesso a coleta de lixo – Brasil, Nordeste e Sergipe – 2010 e 2022

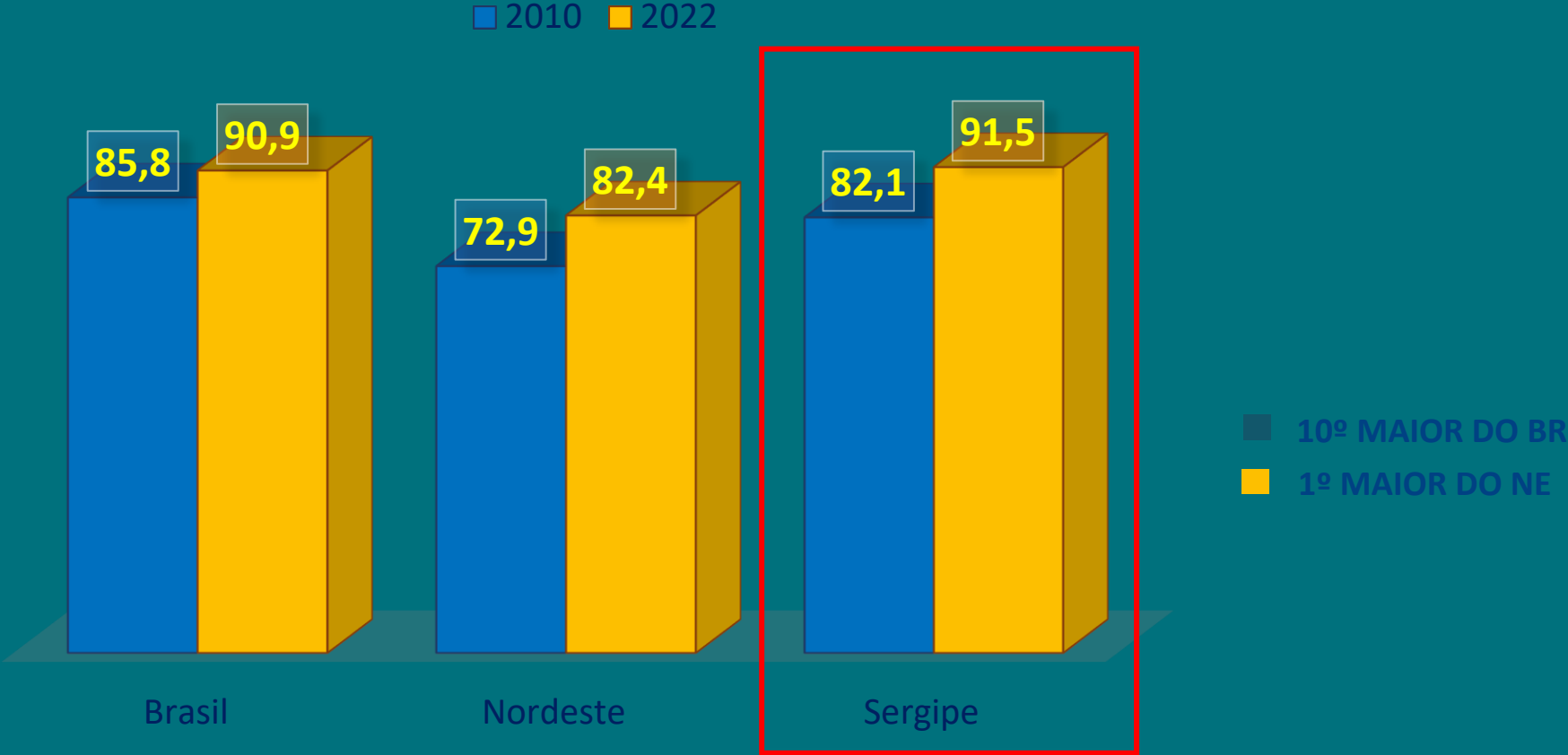

Fonte: IBGE – Censos 2022. Elaborado pelo Observatório de Sergipe

Percentual da população com acesso a coleta de lixo nos municípios sergipanos – 2022

Entre os municípios sergipanos, **Aracaju (99,6%), Laranjeiras (99,1%) e Barra dos Coqueiros (98,9%)** apresentaram o maior percentual da população com acesso a coleta de lixo direta ou indireta. Em contraste, **Pacatuba (50,9%), Poço Redondo (54,4%) e Gararu (60,8%)** registram os menores percentuais.

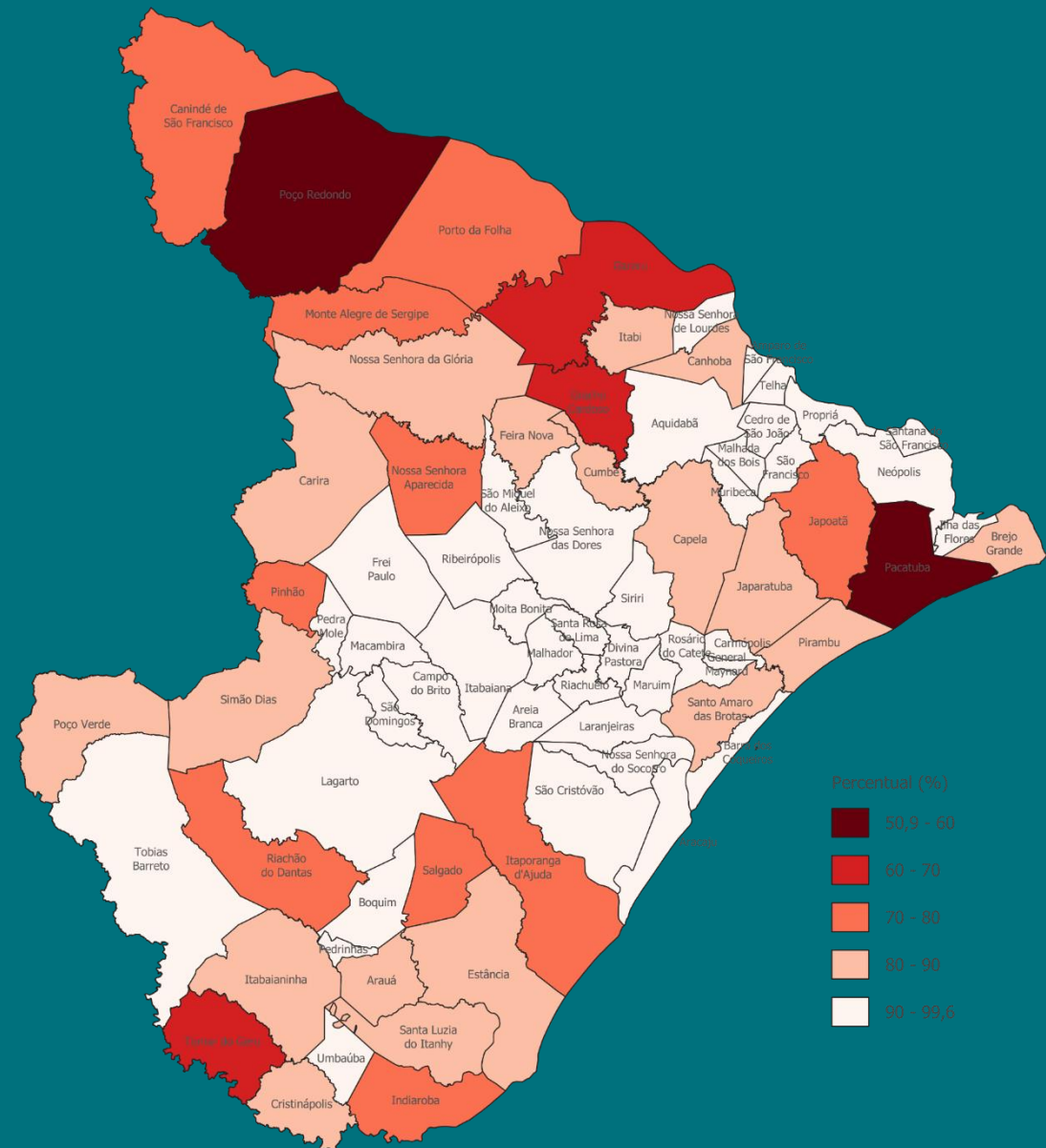

Déficit habitacional – Sergipe - 2022



8º maior do BR

4º maior do NE

9,7%

Déficit habitacional
82.034 – domicílios – 9,7% do total

0,3%

Domicílios rústicos
2.652 – domicílios – 0,3% do total

2,9%

Domicílios improvisados
23.636- domicílios – 2,9% do total

1,4%

Famílias conviventes
11.446- domicílios – 1,4% do total

5,4%

Ônus excessivo com aluguel
44.299 - domicílios – 5,4% do total

819.022

Total de domicílios - 2022

A cada 10 domicílios, 1 estava em condição de déficit habitacional



Direitos Básicos do Cidadão, Políticas Públicas Inclusivas e Justiça Social



RENDA, POBREZA E SEG. ALIMENTAR

- QUASE METADE DA POPULAÇÃO VIVE NA POBREZA;
- QUASE 14% DA POPULAÇÃO NA EXTREMA POBREZA;
- INSEGURANÇA ALIMENTAR GRAVE PERSISTE NO ESTADO



SAÚDE

- MORTALIDADE INFANTIL PERSISTE ACIMA DO NE E SOBE EM 2022;**
- COBERTURA VACINAL INFANTIL AINDA EM RECUPERAÇÃO;**
- SERGIPE TEM UMA DAS MELHORES TAXA DE MORTALIDADE PREMATURA (30-69 ANOS) DE DOENÇAS CRÔNICAS NÃO TRANSMISSÍVEIS (DCNT) DO PAÍS.**

Índice de Desenvolvimento Humano Municipal (IDHM)

Índice de Desenvolvimento Humano Municipal (IDHM) - Brasil, Nordeste e Sergipe - 2000, 2010 e 2021

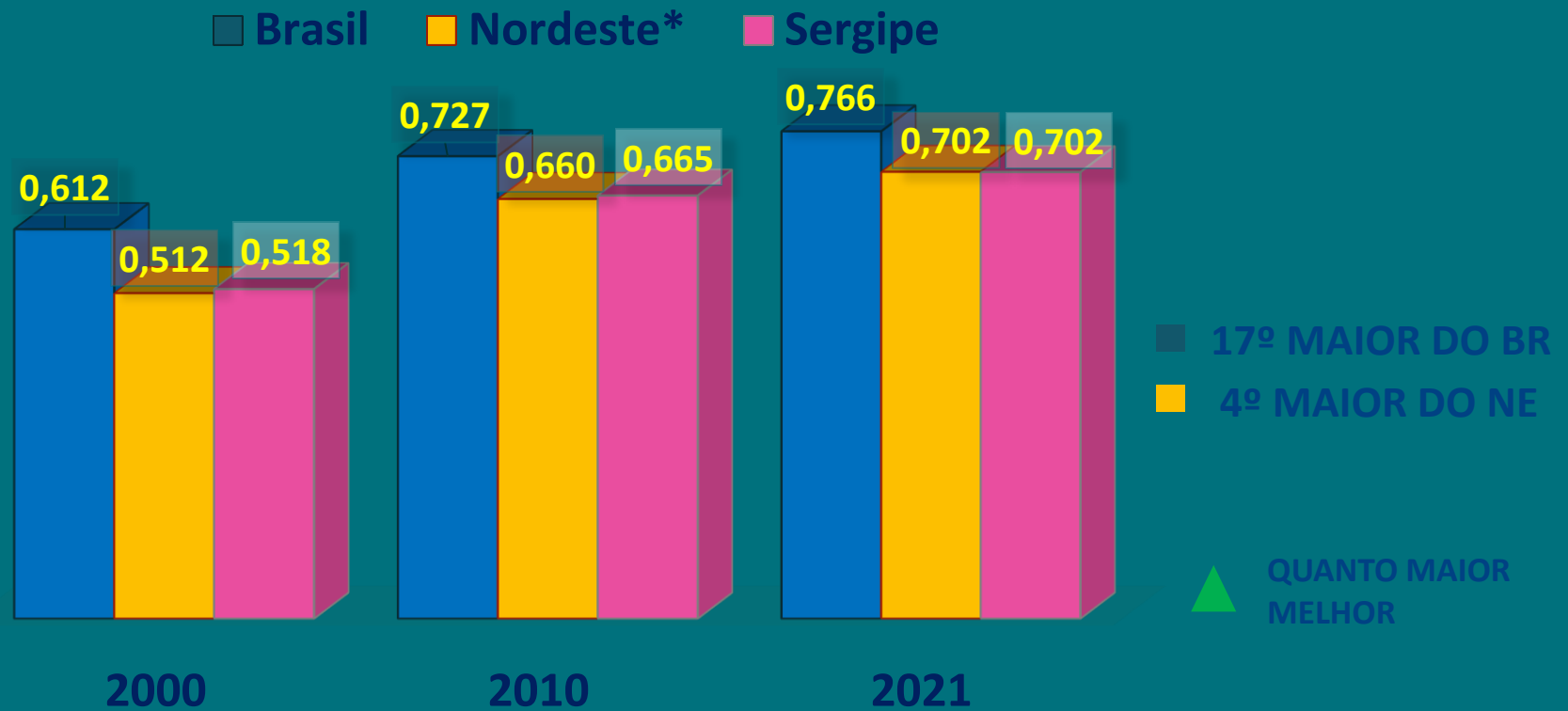

Índice de Vulnerabilidade Social (IVS)

Índice de Vulnerabilidade Social (IVS) - Brasil, Nordeste e Sergipe – 2000, 2010 e 2021

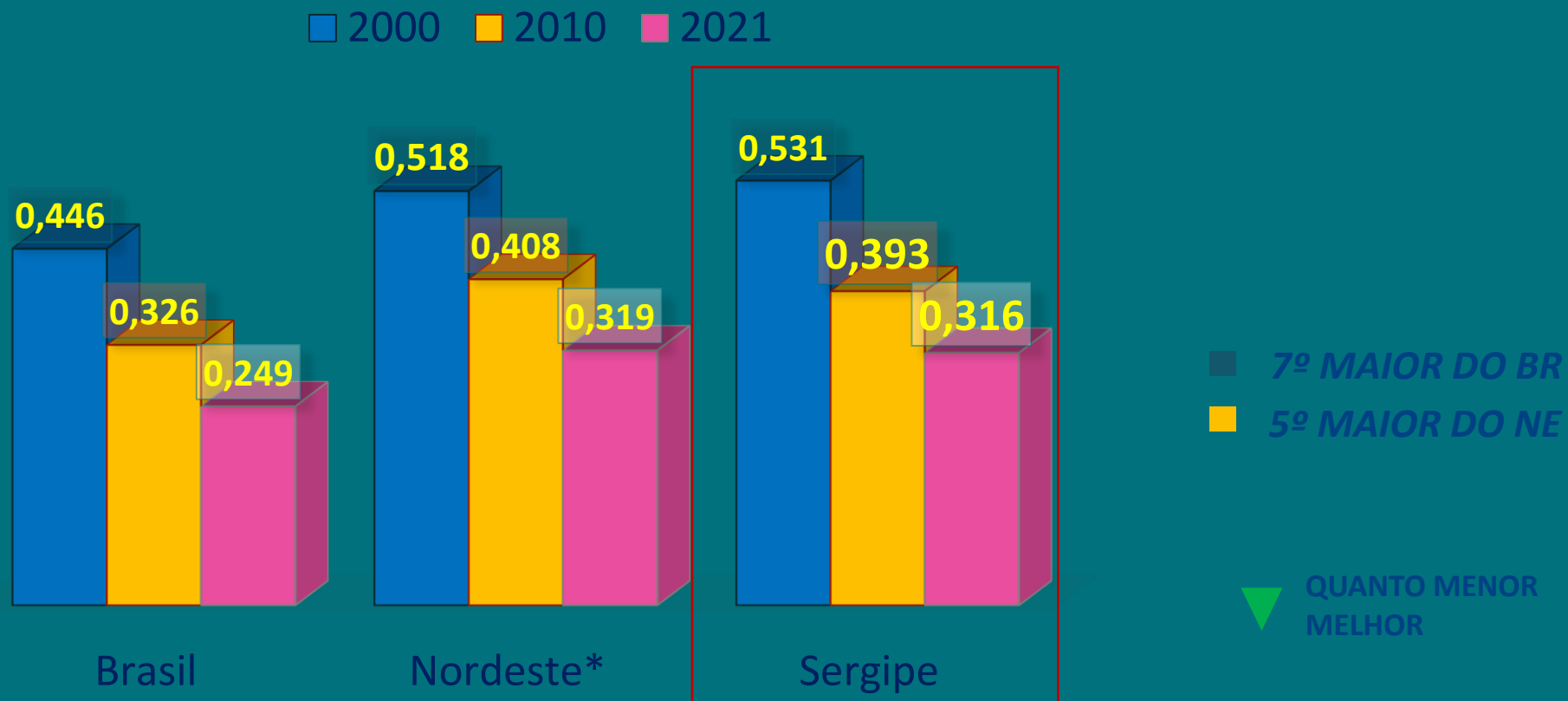

Proporção de Pessoas em Pobreza e Extrema Pobreza -2022

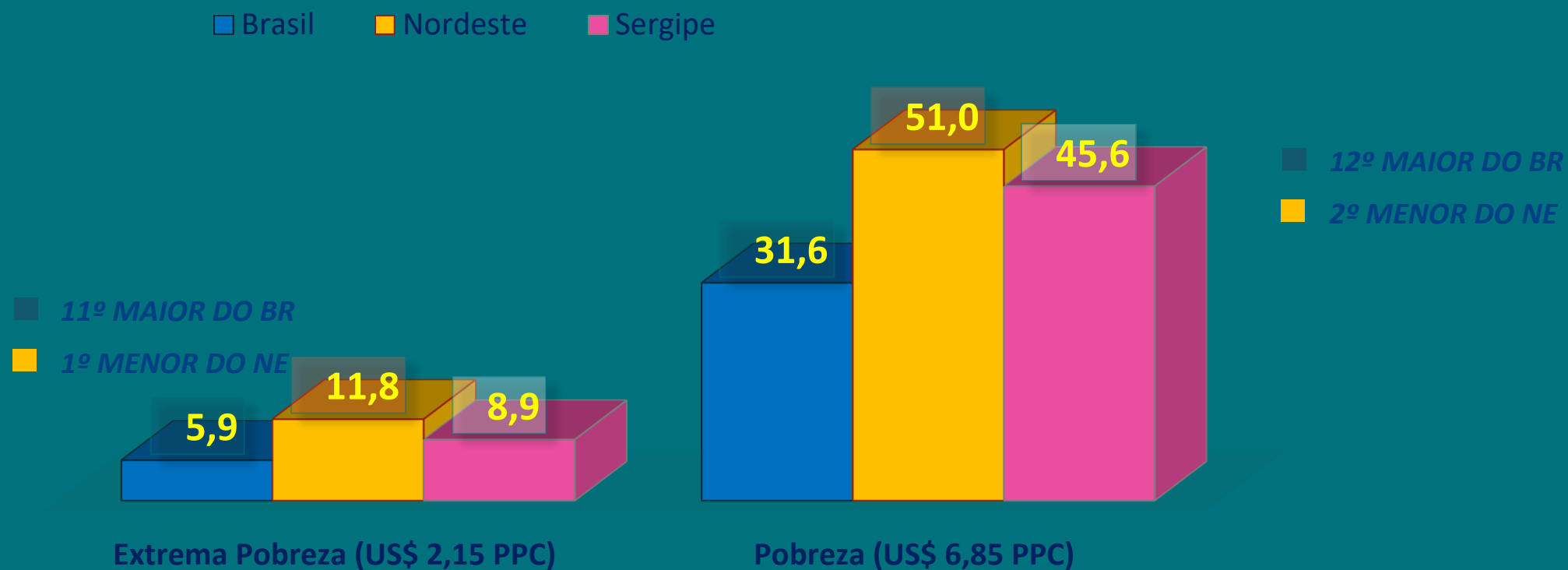

Fonte : IBGE. Pesquisa Nacional por Amostra de Domicílios Contínua, 2022, acumulado de quintas visitas. Elaborado pelo Observatório de Sergipe

Insegurança Alimentar

Percentual de domicílios com insegurança alimentar - Brasil, Nordeste e Sergipe (Aracaju, Região Metropolitana de Aracaju e Interior) – 2023

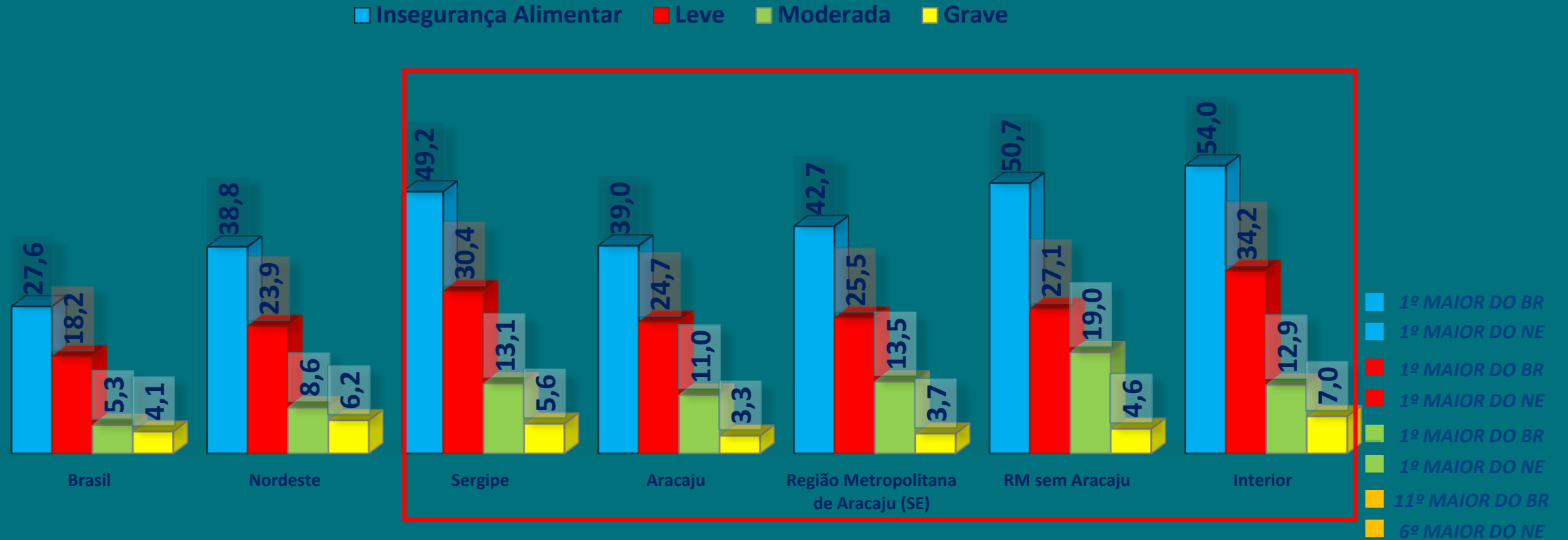

Cobertura da Atenção Primária à Saúde

Cobertura da atenção primária à saúde - Brasil, Nordeste e Sergipe – Dez/2021 - Dez/2023

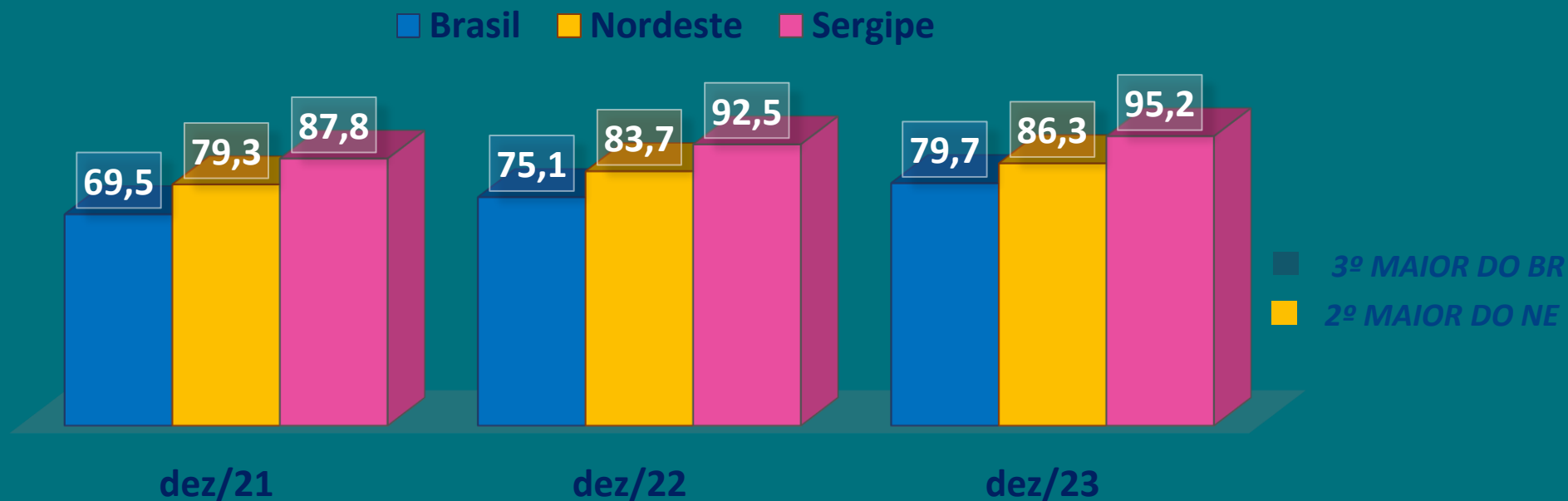

Mortalidade Infantil – menores de 1 ano de idade

Evolução da Taxa de Mortalidade Infantil (por mil nascidos vivos) – Brasil, Nordeste e Sergipe – 2010 - 2022

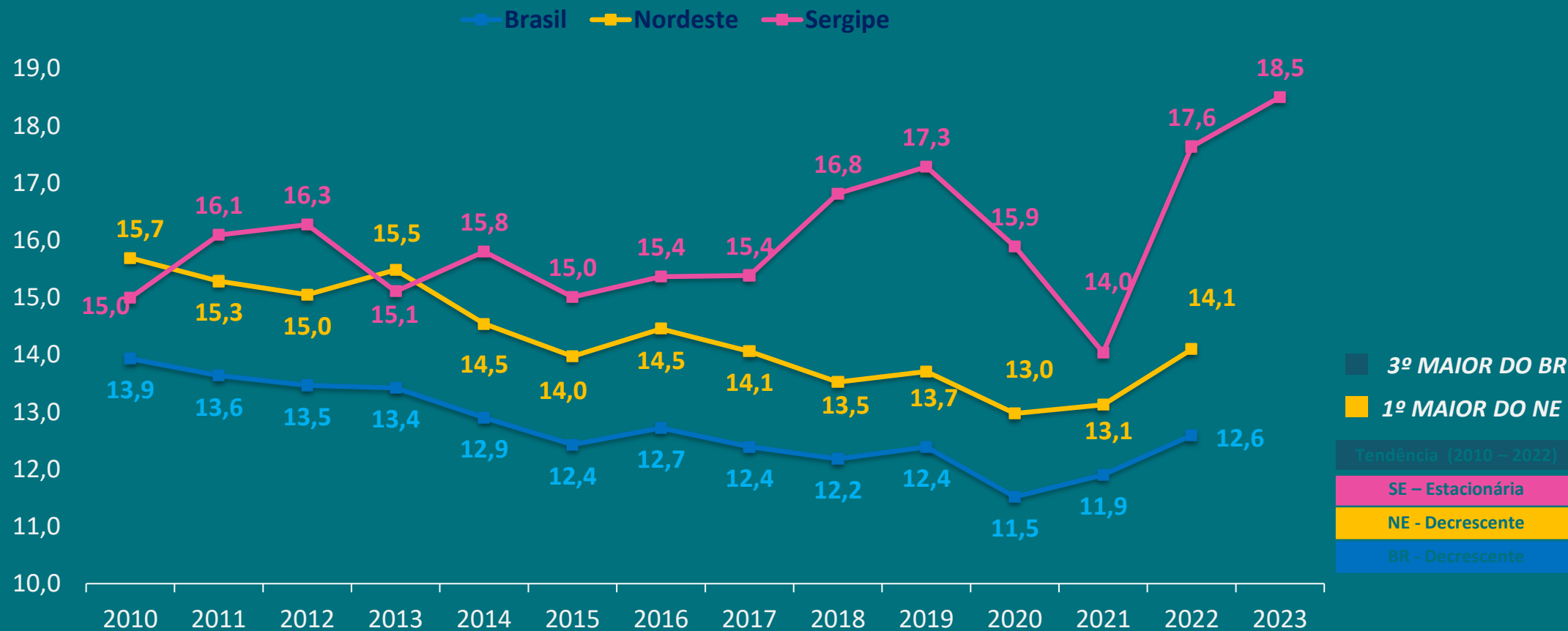

CADASTRO ÚNICO



BOLSA FAMÍLIA

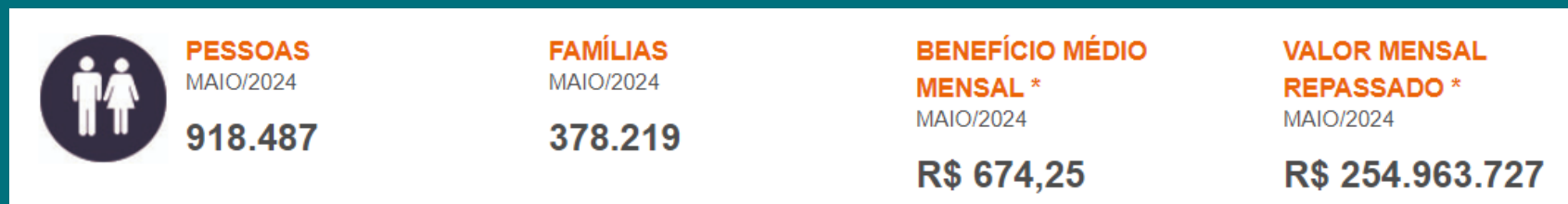

41,6% da população sergipana eram diretamente beneficiadas pelo Bolsa Família

BR: -27% ■ 12º MAIOR DO BR

NE: -44% ■ 2º MENOR DO NE

Percentual da população beneficiados diretamente pelo PBF por município – Sergipe – Maio de 2024

- ❖ *Em maio de 2024, segundo os dados do Ministério da Cidadania, entre os municípios sergipanos, os maiores destaques foram: Canhoba (81,5%), Pedrinhas (76,3%), Graccho Cardoso (75,7%), Monte Alegre de Sergipe (69,8%), Santana do São Francisco (68,0%), Ilha das Flores (67,2%) e Porto da Folha (67,2%).*
- ❖ *Já os municípios de Aracaju (23,2%), Barra dos Coqueiros (31,1%), São Cristóvão (33,5%) e Itabaiana (34,4%) apresentaram os menores percentuais da população beneficiárias do Bolsa Família*

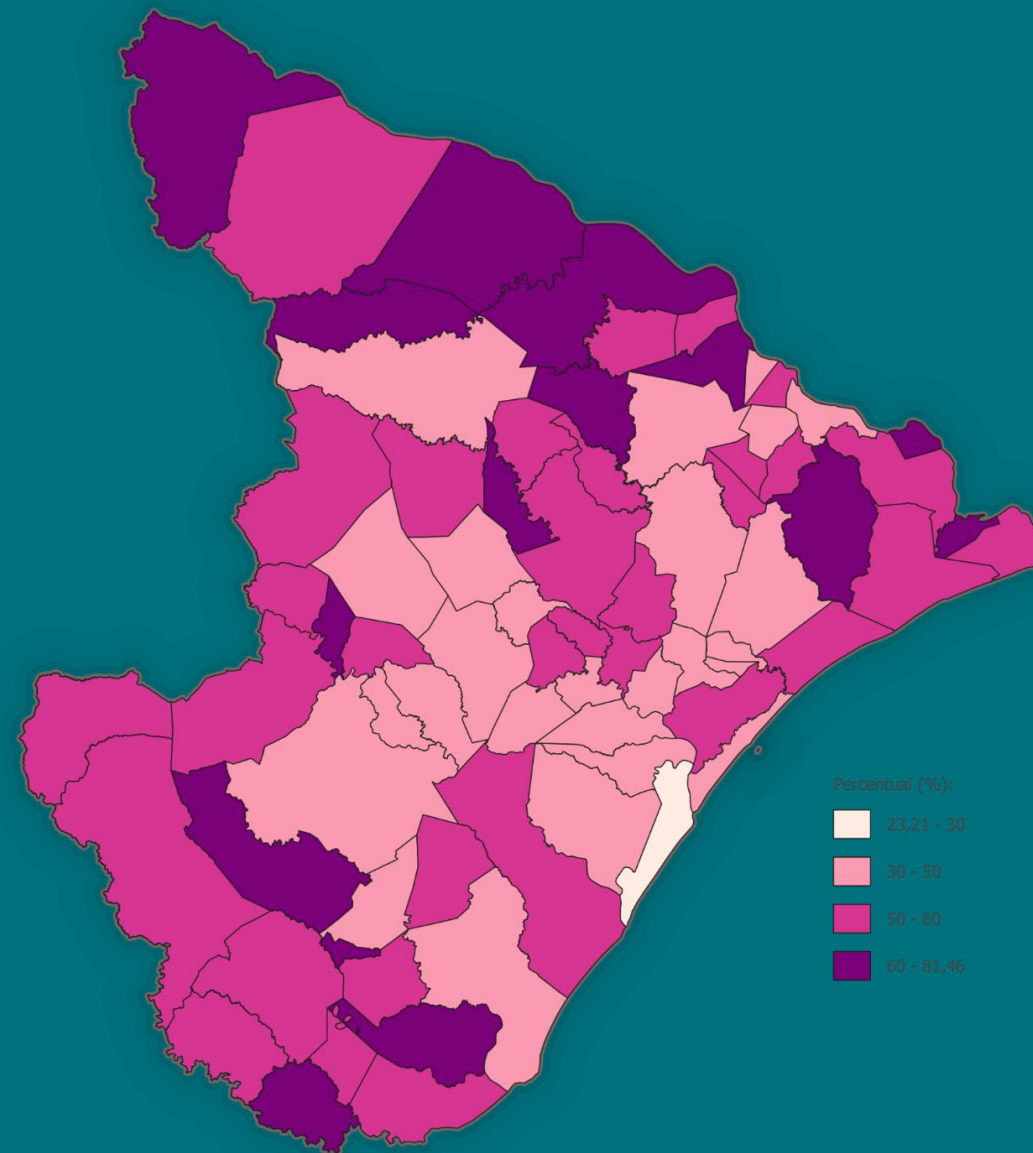

Taxa de homicídios dolosos (por 100 mil habitantes) – Brasil, Nordeste e Sergipe – 2013 - 2023

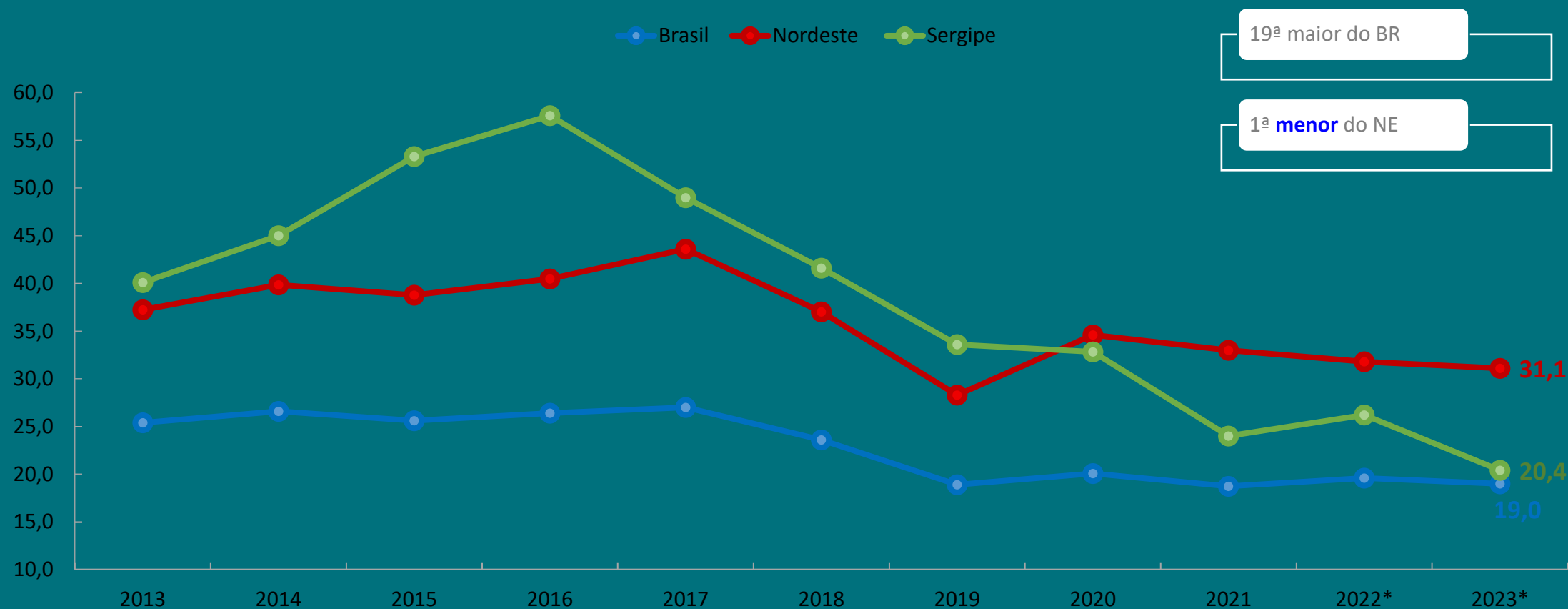

Fonte: Elaborado por Observatório de Sergipe baseado nos dados do IPEA e ABSP.

*Censo 2022 - IBGE



Desenvolvimento Institucional para Planejar a Longo Prazo



SERVIÇOS
INOVAÇÃO

PÚBLICOS E

SERVIÇO PÚBLICO E ESTADO COMO UM TODO PRECISAM DE MAIS ATENÇÃO À INOVAÇÃO E TECNOLOGIA.

Oferta de Serviços Públicos Digitais

Índice de oferta de serviços públicos digitais

SERGIPE - 2023

REGULAR (56,5)



2º menor do BR

1º menor do NE

Capacidades para a oferta digital de serviços.

Regular (22,5)

Oferta de Serviços Digitais

Regular(31,5)

Normatização sobre Modernização para a Oferta de Serviços Públicos

RUIM (2,5)

Índice de oferta de serviços públicos digitais - mensura a capacidade de prover e ofertar serviços públicos por parte dos governos estaduais e distrital por meios digitais, bem como a sua regulamentação

Ranking de Competitividade: Eficiência da máquina pública - 2023

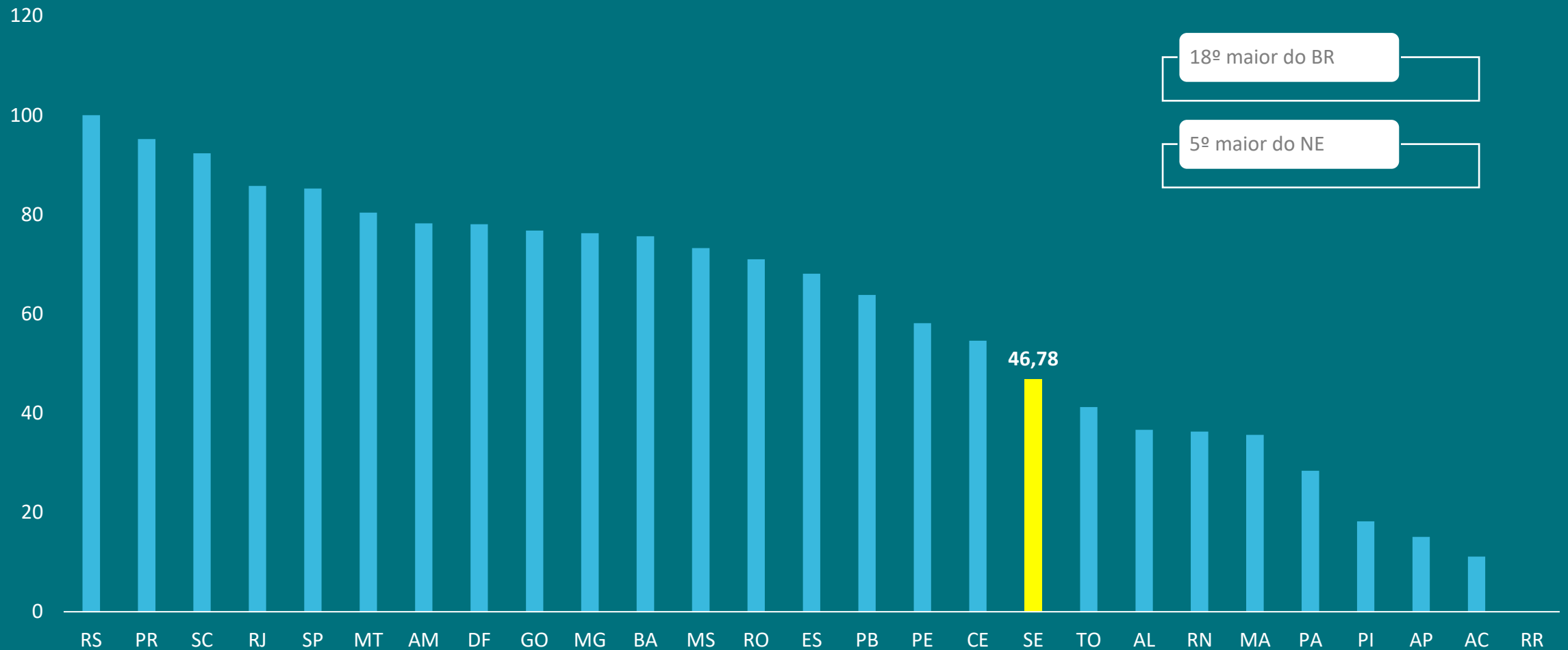

SELMA 2050

Renda familiar de mais de 5 sal. mínimo per capita

Contribuindo ao INSS

Dona de restaurante e influencer digital

Mora em N. S do Socorro
Com marido

Ensino Superior

Seus pais vieram de
Propriá



Seus pais tiveram 4 filhos, mas
ela tem 2

Um filho formado em T.I.

Uma filha médica

Água encanada: **Y**
Coleta de lixo: **Y**
Esgoto sem rede coletora: **Y**
ÔNUS excessivo de aluguel: **Y**

56 anos

Parda/negra



Governador de Estado

Fábio Cruz Mitidieri

Vice-Governador

José Macedo Sobral

**Secretaria Especial de Planejamento, Orçamento
e Inovação (SEPLAN)**

Julio Filgueira
(Secretário)

Melina Neila de Oliveira Tavares
(Secretária Executiva)



**Observatório
de Sergipe**

Subsecretaria de Estudos e Pesquisas

Ciro Brasil de Andrade
(Subsecretário)

Equipe Técnica

Danilo Macedo de Oliveira

Hérica Santos da Silva

Isabel Maria Paixão Vieira

Michele Santos Oliveira Dória

Rafaela Nascimento Santos